DETEKTIV NEMOGUĆEG

MARTI MISTERIJA

BROJ 87

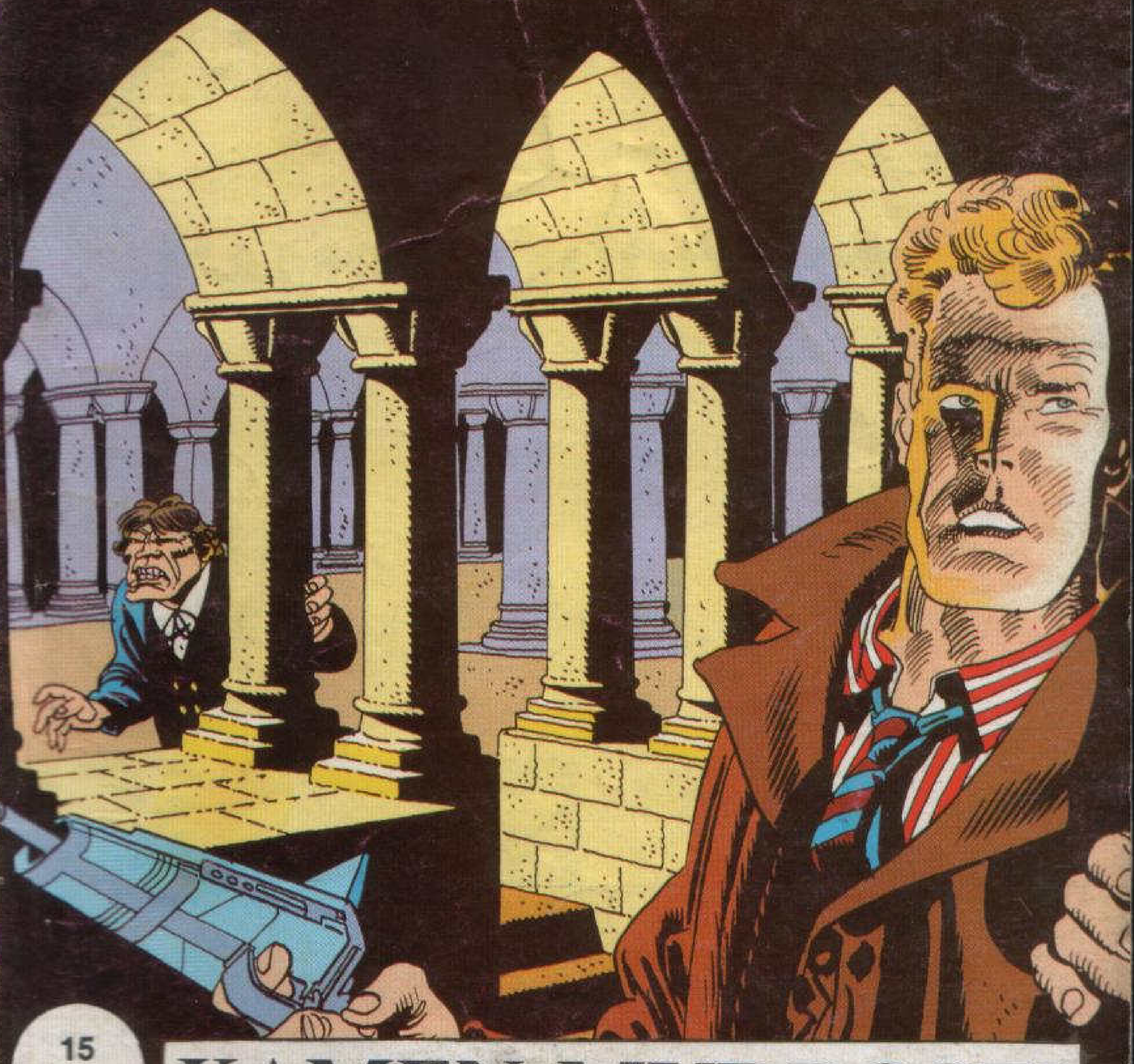

15 DIN.

KAMEN MUDROSTI

KAMEN MUDROSTI

TEKST: CASTELLI • CRTEŽ: ROI

NA VIŠE MESTA I U RAZLIČITA VREMENA ZBIVA SE NIZ DOGAĐAJA KOJI PRIVIDNO MEĐU SOBOM NEMAJU NIKAKVE VEZE. 1119. GODINE U MANASTIRU SITE SAN BERNARDO DI KJARAVALE ODLUČIO JE DA U SVETU ZEMLJU UPUTI GRUPU VITEZOVA; U NAŠE DOBA, U AMSTERDAMU, MLADI RUD PEJNS KIDNAPOVAN JE POŠTO JE PRIMIO PISMO KOJE DOKAZUJE SARADNJU TEMPLARA SA SEKTOM UBICA; U NJUJORKU, MARTI MISTERIJA SAZNAJE OD INSPEKTORA TREVISA ZA NEKOLIKO ZLOČINA POČINJENIH NOŽEVIMA ČIJE SU DRŠKE UKRAŠENE LIKOM BAFOMETA, BOŽANSTVA PRIPADNIKA SEKTE UBICA...

KONAČNO SU SE ZAUSTAVILI PRED LUKSUZNOM VILOM NA IVICI BULONJSKE ŠUME...
MOŽDA BIH IMAO PROBLEMA DA IH SMESTIM U KUĆU, ALI SIGURAN SAM DA ME NE BI MUČILE IRONIČNIM PRIMEDBAMA.
IZUZETNO SI DUHOVIT, NEMA ŠTA.
KAPIJA SE AUTOMATSKI OTVORILA...
...PA SE AUTOMOBIL NAŠAO U PROSTRANOM PARKU, UREĐENOM POPUT ITALIJANSKIH VRTOVA...
IZVOLITE, GOSPODO. PRINC HASAN VAS OČEKUJE.

ŠTO MU GROMOVA! KAKAV MUZEJ D'ORSEJ!
OVDE IMA VIŠE REMEK-DELA NEGO NA BILO KOJOJ IZLOŽBI.
TAČNO, PROFESORE MISTERIJA.

NA ŽALOST, NAJVREDNIJI EKSPONATI NISU TU, POZAJMIO SAM IH MUZEJU POVODOM IZLOŽBE.
GOSPOĐICE, MNOGO STE LEPŠI NEGO ŠTO MI SE JUTROS UČINILO.
A SREĆAN SAM ŠTO I VAS VIDIM, GOSPODINE JAVA. IZVOLITE, UĐITE.
POPIĆEMO APERITIV, A POTOM ĆE MI BITI ČAST DA VAS POZOVEM NA SKROMNU VEČERU.
AH, SIGURAN SAM DA UOPŠTE NEĆE BITI SKROMNA, S OBZIROM NA RASKOŠ VAŠE VILE.

PA, ISTINI ZA VOLJU, MI ARAPI ČESTO DOPUŠTAMO DA NAS OPČINI FORMA.
IZRAZI KAO „SKROMNA VEČERA", „SKROMAN LEŽAJ"...
...ODOMAĆILI SU SE U NAŠEM JEZIKU TOKOM STRANIH OKUPACIJA KADA SMO BILI PRIMORANI DA OSVAJAMO SIMPATIJE NEŽELJENIH GOSTIJU KAKO BISMO PREŽIVELI.
ALI, NEĆEMO O TUŽNIM STVARIMA. NISAM VAS POZVAO DA VAM DRŽIM PREDAVANJA IZ ISTORIJE.
KLAP!
KLAP!
RASKOMOTITE SE I OSEĆAJTE SE KAO KOD SVOJE KUĆE.
HMM...
PRETPOSTAVLJAM DA JE I TO TEK KONVENCIONALNA REČENICA. U PROTIVNOM BIH SE SA ZADOVOLJSTVOM POSLUŽIO ODREĐENIM EKSPONATIMA.

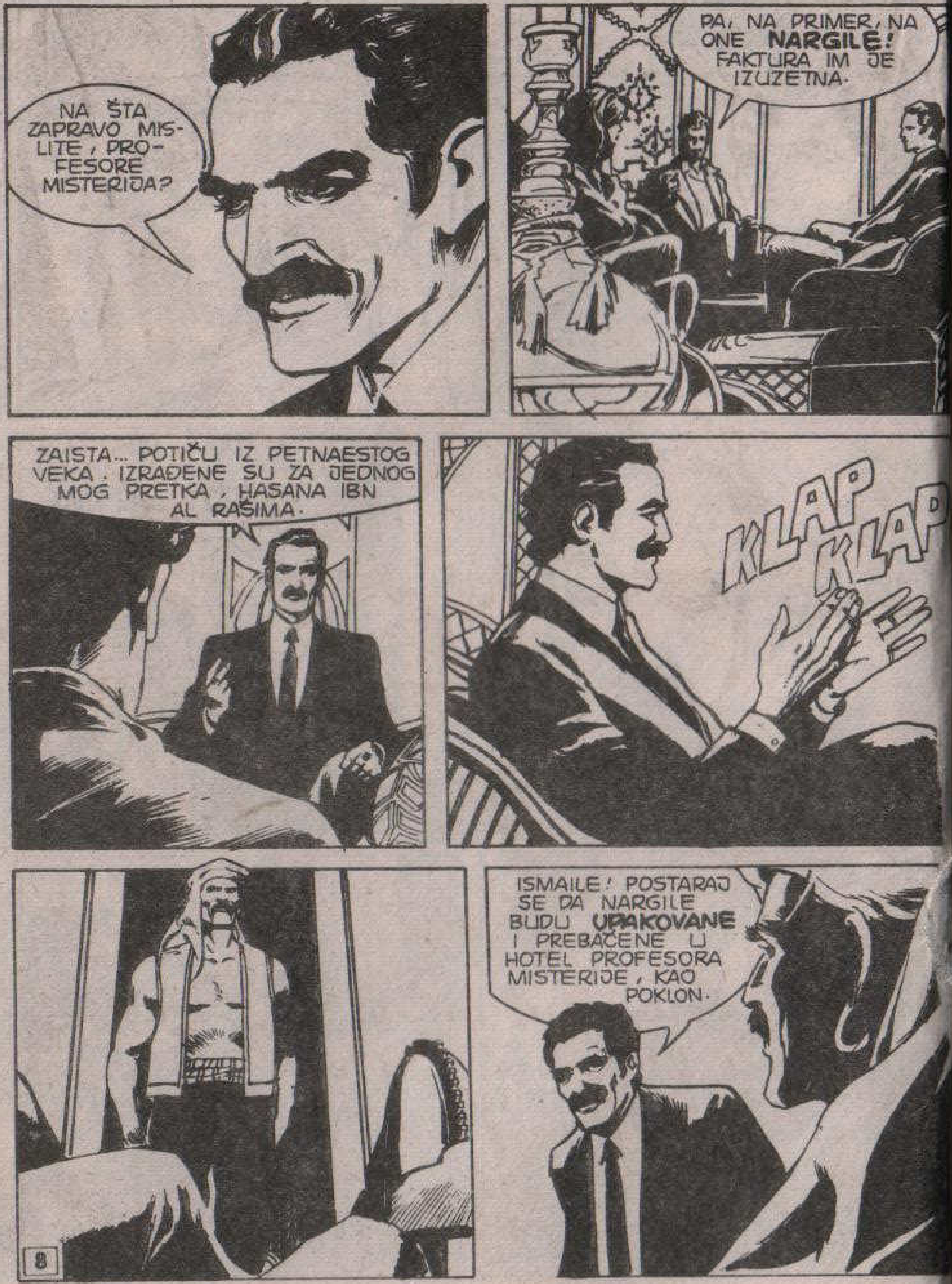
NA ŠTA ZAPRAVO MISLITE, PROFESORE MISTERIJA?
PA, NA PRIMER, NA ONE **NARGILE!** FAKTURA IM JE IZUZETNA.
ZAISTA... POTIČU IZ PETNAESTOG VEKA. IZRAĐENE SU ZA JEDNOG MOG PRETKA, HASANA IBN AL RAŠIMA.
KLAP KLAP
ISMAILE! POSTARAJ SE DA NARGILE BUDU **UPAKOVANE** I PREBAČENE U HOTEL PROFESORA MISTERIJE, KAO POKLON.

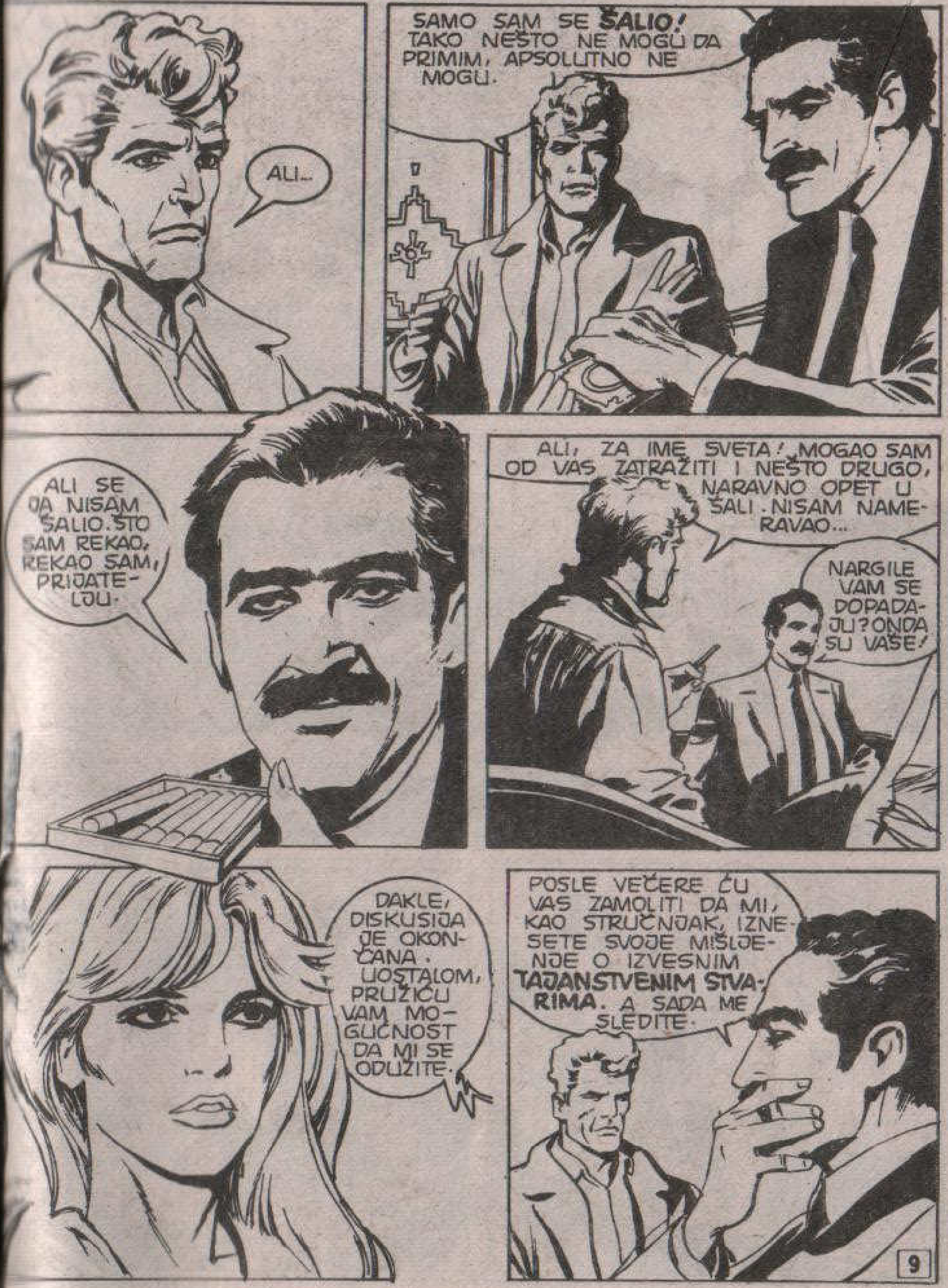
ALI...
SAMO SAM SE **ŠALIO!** TAKO NEŠTO NE MOGU DA PRIMIM, APSOLUTNO NE MOGU.
ALI SE JA NISAM ŠALIO. ŠTO SAM REKAO, REKAO SAM, PRIJATELJU.
ALI, ZA IME SVETA! MOGAO SAM OD VAS ZATRAŽITI I NEŠTO DRUGO, NARAVNO OPET U ŠALI. NISAM NAMERAVAO...
NARGILE VAM SE DOPADAJU? ONDA SU VAŠE!
DAKLE, DISKUSIJA JE OKONČANA. UOSTALOM, PRUŽIĆU VAM MOGUĆNOST DA MI SE ODUŽITE.
POSLE VEČERE ĆU VAS ZAMOLITI DA MI, KAO STRUČNJAK, IZNESETE SVOJE MIŠLJENJE O IZVESNIM **TAJANSTVENIM STVARIMA**. A SADA ME SLEDITE.

DOK JE U PARIZU TRAJALA VEČERA KAO IZ 1001 NOĆI...
...U SJEDINJENIM DRŽAVAMA, U PUEBLO BONITU, SUNCE JE LAGANO ZALAZILO...
NASTAO IZMEĐU IX I X. VEKA, PUEBLO BONITO JE TIPIČNO INDIJANSKO NASELJE PLEMENA IZ KANJONA ČAKO...
KOMPLEKS SE SASTOJI OD OTPRILIKE OSAMSTO SOBA ZIDANIH OD OPEKA KOJE SE NIŽU NA ČETIRI, A PONEKAD I PET SPRATOVA...

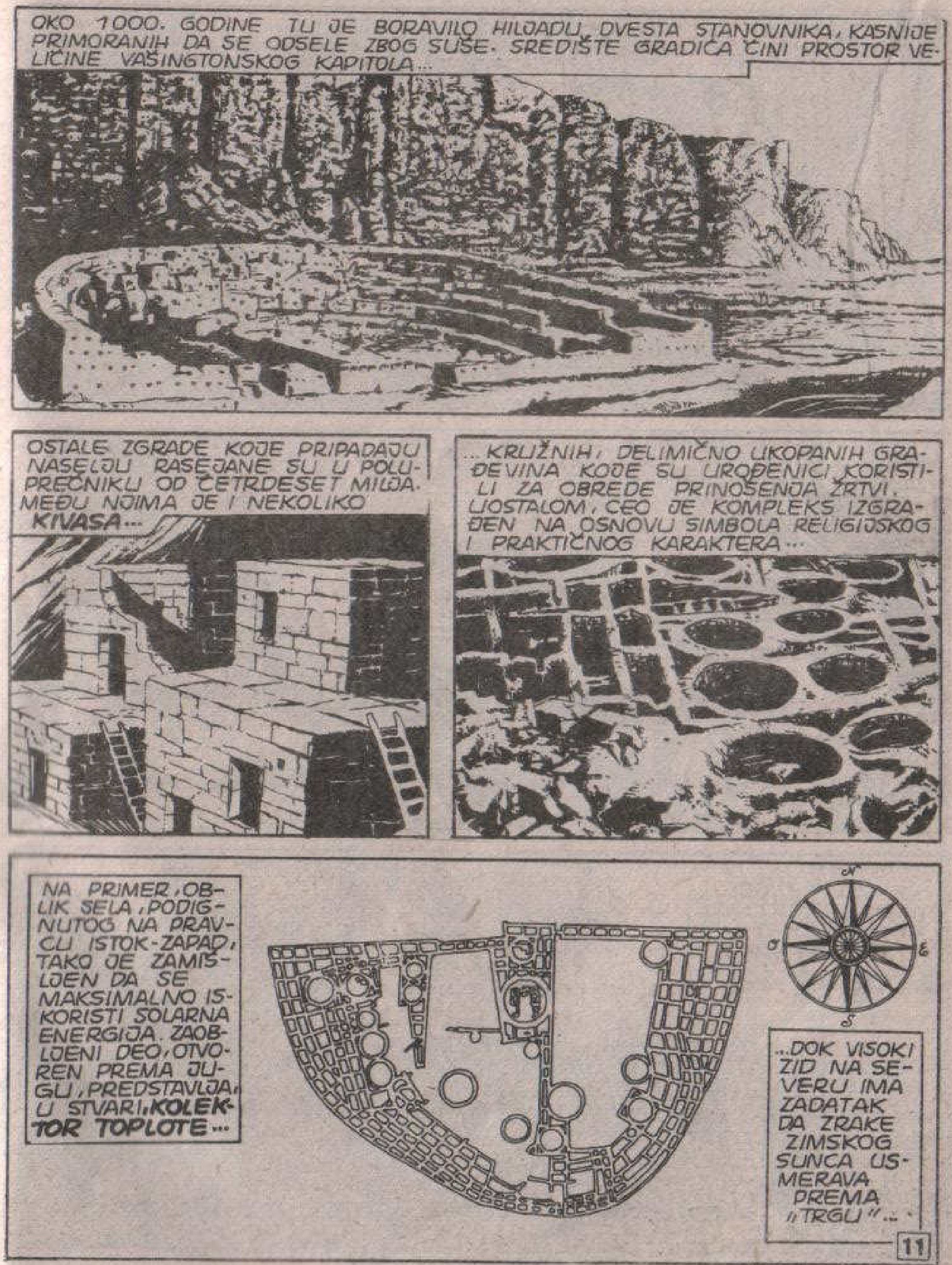
OKO 1000. GODINE TU JE BORAVILO HILJADU DVESTA STANOVNIKA, KASNIJE PRIMORANIH DA SE ODSELE ZBOG SUŠE. SREDIŠTE GRADIĆA ČINI PROSTOR VELIČINE VAŠINGTONSKOG KAPITOLA...
OSTALE ZGRADE KOJE PRIPADAJU NASELJU RASEJANE SU U POLUPREČNIKU OD ČETRDESET MILJA. MEĐU NJIMA JE I NEKOLIKO KIVASA...
...KRUŽNIH, DELIMIČNO UKOPANIH GRAĐEVINA KOJE SU UROĐENICI KORISTILI ZA OBREDE PRINOŠENJA ŽRTVI. UOSTALOM, CEO JE KOMPLEKS IZGRAĐEN NA OSNOVU SIMBOLA RELIGIJSKOG I PRAKTIČNOG KARAKTERA...
NA PRIMER, OBLIK SELA, PODIGNUTOG NA PRAVCU ISTOK-ZAPAD, TAKO JE ZAMIŠLJEN DA SE MAKSIMALNO ISKORISTI SOLARNA ENERGIJA. ZAOBLJENI DEO, OTVOREN PREMA JUGU, PREDSTAVLJA, U STVARI, KOLEKTOR TOPLOTE...
...DOK VISOKI ZID NA SEVERU IMA ZADATAK DA ZRAKE ZIMSKOG SUNCA USMERAVA PREMA „TRGU"...

POPUT STOUNHENDŽA, GIZE I OSTALIH SLIČNIH MESTA NA NAŠOJ PLANETI, PUEBLO BONITO JE SMATRAN SVETOM TERITORIJOM.
STOGA NIJE ČUDO ŠTO SE TAMO OKUPLJAJU MNOGI PRIPADNICI EZOTERIČNIH SEKTI, ZABRINUTI ZBOG FENOMENA „VELIKOG TROJSTVA!"
MOLITE SE, BRAĆO, MOLITE SE!
PROKLETI **FANATICI!**
ALI, OVDE ME NIKO NEĆE TRAŽITI. PRIKRIVAĆU SE IZVESNO VREME DOK SE SITUACIJA NE SMIRI...
...A ZATIM ĆU OTIĆI U **LOS ANĐELES** RADI **ZAVRŠNOG ČINA.**

PARIZ...
DA PREĐEMO U BIBLIOTEKU, PRIJATELJI?
SADA ĆU VAM PRUŽITI PRILIKU DA MI SE REVANŠIRATE, MARTI. OVO, NARAVNO, KAŽEM TEK FORME RADI, JER MI NIŠTA NE DUGUJETE. DAKLE, OPROSTITE ŠTO ĆU VAS PODVRĆI ISPITIVANJU...
...ALI SIGURAN SAM DA ĆE VAS PRIČA ZAINTERESOVATI.
PRIZNAJEM DA STE USPELI DA PODSTAKNETE MOJU RADOZNALOST.
SEDITE, MOLIM VAS. ŠTA ZNATE O **TEMPLARIMA,** MARTI?

TEMPLA-RIMA?
DA. UZNE-MIRILI STE SE... SMEM LI DA PITAM ZAŠTO?
VARATE SE. JEDNOSTAVNO NISAM OČEKIVAO TAKVO PITA-NJE.
TEMPLA-RI...
UPRAVO OVIH DANA POJAVILA SE GRUPA KRIMINA-LACA KOJA KO-RISTI **BAFOMETA** KAO SVOJ SIM-BOL, A VITEZOVI SU BILI OPTUŽE-NI DA GA OBOŽAVAJU.
POZNATA MI JE NJIHOVA ISTORIJA I LE-GENDE KOJE SE O NJIMA PRIČAJU.

VRLO DOBRO. ONDA ĆU VAM GOVO-RITI SAMO O POGLAVARIMA. DAKLE, SVE JE POČELO 1119. GODINE KADA JE JEDAN KALUĐER, **SAN BERNARDO DI KJARAVALE,** ODLUČIO DA OKUPI GRUPU VITEZOVA KOJE BI POSLAO U PALESTINU.
„ZVANIČNO JE TREBALO DA ŠTITE HODOČASNIKE KOJI DOLAZE U SVETU ZEMLJU, ALI PRAVI MOTIV BIO JE DRUGI...“
„SAN BERNARDO JE BIO **POSVEĆEN.** NJEGOVA SU ZNANJA DALEKO PREVAZILA-ZILA ZNANJA OBIČNIH LJUDI. SEZALA SU DALEKO U PROŠLOST KADA JE NA ZEMLJI POSTOJALA JEDNA JEDINA RELIGIJA...“
ZA TRENUTAK, DETEKTIV NEMOGU-ĆEG VRATIO SE U PROŠLOST...
BILO JE TO PRE DVE GODINE, KADA JE ZAJEDNO SA SVOJIM SMRTNIM NEPRI-JATELJEM **ORLIJEM** POSETIO MUDROG **KUT HUMIJA** U MITSKOM GRADU **AGARTI.**
ALI, MOŽDA POSTOJI NEŠTO ŠTO NE ZNATE... ŠTO JE EGZISTIRALO PRE **MU I AT-LANTIDE.**

...PRVOBITNA CIVILIZACIJA, VEZANA ZA PRIRODNU MOĆ ČOVEKA I ONO ŠTO GA OKRUŽUJE.
U PITANJU JE ZLATNO DOBA ILI RAJ, AKO VAM TAJ NAZIV VIŠE ODGOVARA, GDE SU LJUDI NA DUHOVNOM PLANU BILI MNOGO BLIŽI NEGO DANAS.
NEMAM POJMA KAKO, MISTERIJA, ALI SAN BERNARDO JE ZNAO DA SE U SVETOJ ZEMLJI NALAZI NEŠTO ŠTO POTIČE IZ DREVNE PROŠLOSTI, ŠTO JE SASVIM DRUGAČIJE.
„STOGA JE ODREDIO JEDNOG PLEMIĆA, UGA DE PEJNSA, DA PRONAĐE TU STVAR. UGO SE UPUTIO U SVETU ZEMLJU SA OSMORICOM VITEZOVA."
„PO NJIHOVOM DOLASKU, KRALJ BALDOVINO II PRIMIO IH JE SA SVIM POČASTIMA U MASDŽID-AL-AKVI, KRILU SVOJE PALATE PODIGNUTE NA RUŠEVINAMA SOLOMONOVOG HRAMA..."

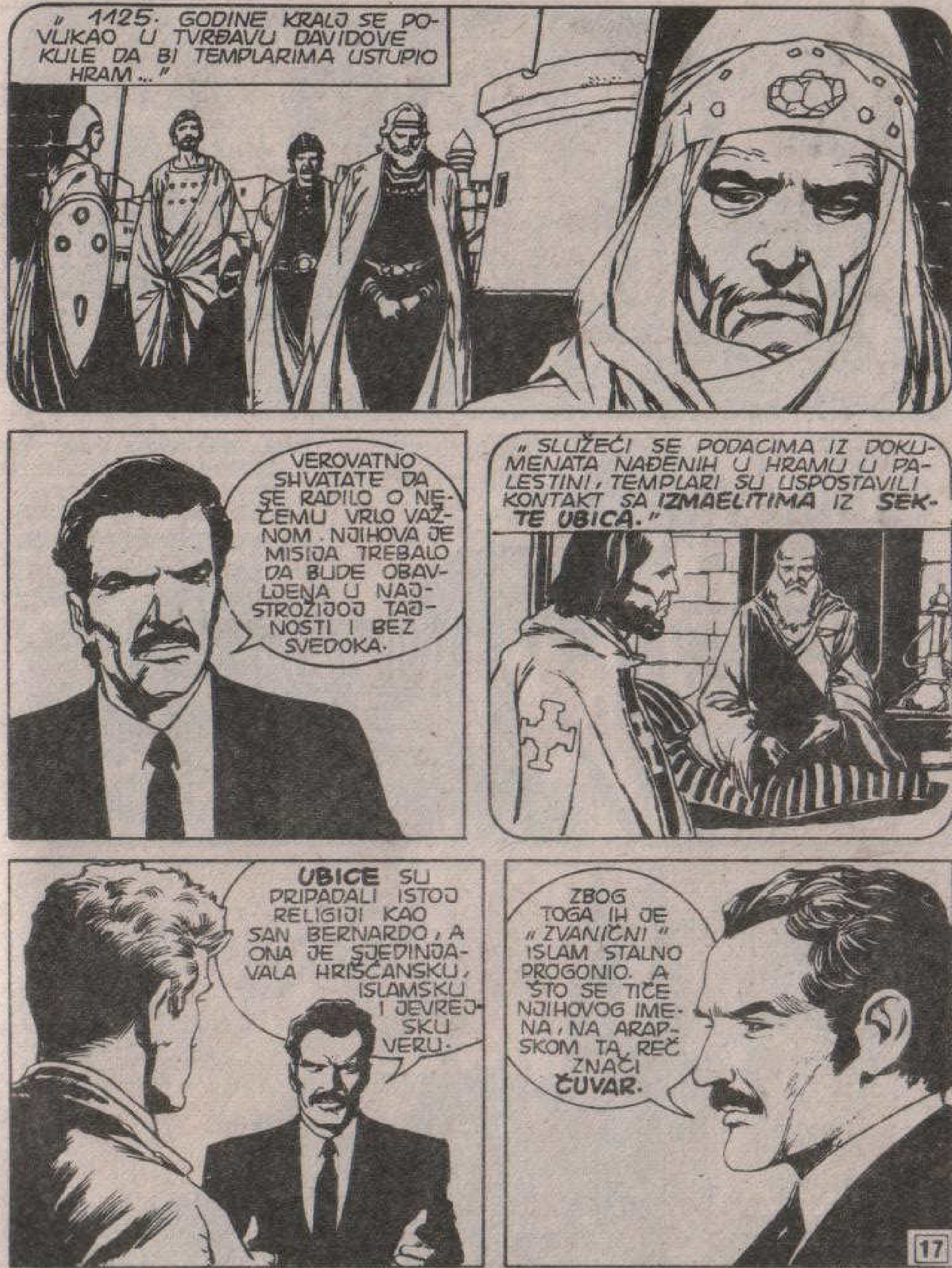
„1125. GODINE KRALJ SE POVUKAO U TVRĐAVU DAVIDOVE KULE DA BI TEMPLARIMA USTUPIO HRAM..."
VEROVATNO SHVATATE DA SE RADILO O NEČEMU VRLO VAŽNOM. NJIHOVA JE MISIJA TREBALO DA BUDE OBAVLJENA U NAJSTROŽIJOJ TAJNOSTI I BEZ SVEDOKA.
„SLUŽEĆI SE PODACIMA IZ DOKUMENATA NAĐENIH U HRAMU U PALESTINI, TEMPLARI SU USPOSTAVILI KONTAKT SA IZMAELITIMA IZ SEKTE UBICA."
UBICE SU PRIPADALI ISTOJ RELIGIJI KAO SAN BERNARDO, A ONA JE SJEDINJAVALA HRIŠĆANSKU, ISLAMSKU I JEVREJSKU VERU.
ZBOG TOGA IH JE „ZVANIČNI" ISLAM STALNO PROGONIO. A ŠTO SE TIČE NJIHOVOG IMENA, NA ARAPSKOM TA REČ ZNAČI ČUVAR.

DAKLE, „ČUVARI"... ČEGA? U XII VEKU SEKTA JE ZAPALA U KRIZU, PA SU SE TEMPLARI OBRATILI ZA POMOĆ SVOJIM DUHOVNIM GLAVARIMA.
„PRE NEGO ŠTO SU NJIHOVI POSLEDNJI PREDSTAVNICI KONAČNO UNIŠTENI, UBICE SU POVERILI **TEMPLARIMA** DRAGOCENO BLAGO KOJE BI NJIHOVA SABRAĆA SA ZAPADA POHRANILA NA SIGURNO MESTO."
MORA DA SE RADILO O NEČEMU JAKO VAŽNOM, DRAGOCENOM I OPASNOM, POŠTO SU ZA TAJ ZADATAK IZABRANI PLEMIĆI FIZIČKI SNAŽNI, A MORALNO STABILNI.
„1128. GODINE TEMPLARI SU SE VRATILI U FRANCUSKU."
„ODMAH NAKON NJIHOVOG IZNENADNOG POVRATKA PODIGNUTE SU PRVE **GOTSKE KATEDRALE**..."

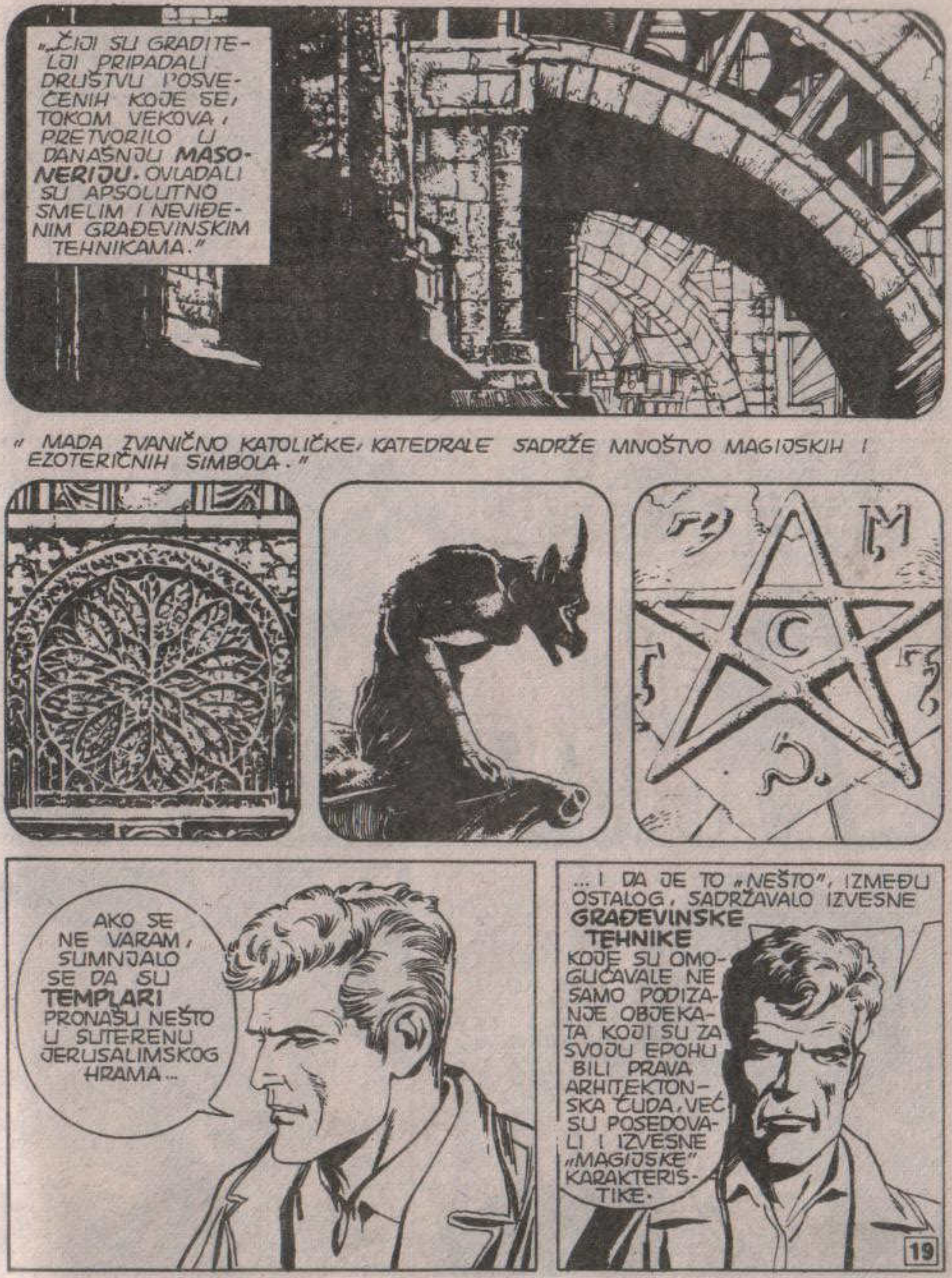
„ČIJI SU GRADITELJI PRIPADALI DRUŠTVU POSVEĆENIH KOJE SE, TOKOM VEKOVA, PRETVORILO U DANAŠNJU **MASONERIJU**. OVLADALI SU APSOLUTNO SMELIM I NEVIĐENIM GRAĐEVINSKIM TEHNIKAMA."
„MADA ZVANIČNO KATOLIČKE, KATEDRALE SADRŽE MNOŠTVO MAGIJSKIH I EZOTERIČNIH SIMBOLA."
AKO SE NE VARAM, SUMNJALO SE DA SU **TEMPLARI** PRONAŠLI NEŠTO U SUTERENU JERUSALIMSKOG HRAMA...
...I DA JE TO „NEŠTO", IZMEĐU OSTALOG, SADRŽAVALO IZVESNE **GRAĐEVINSKE TEHNIKE** KOJE SU OMOGUĆAVALE NE SAMO PODIZANJE OBJEKATA KOJI SU ZA SVOJU EPOHU BILI PRAVA ARHITEKTONSKA ČUDA, VEĆ SU POSEDOVALI I IZVESNE „MAGIJSKE" KARAKTERISTIKE.

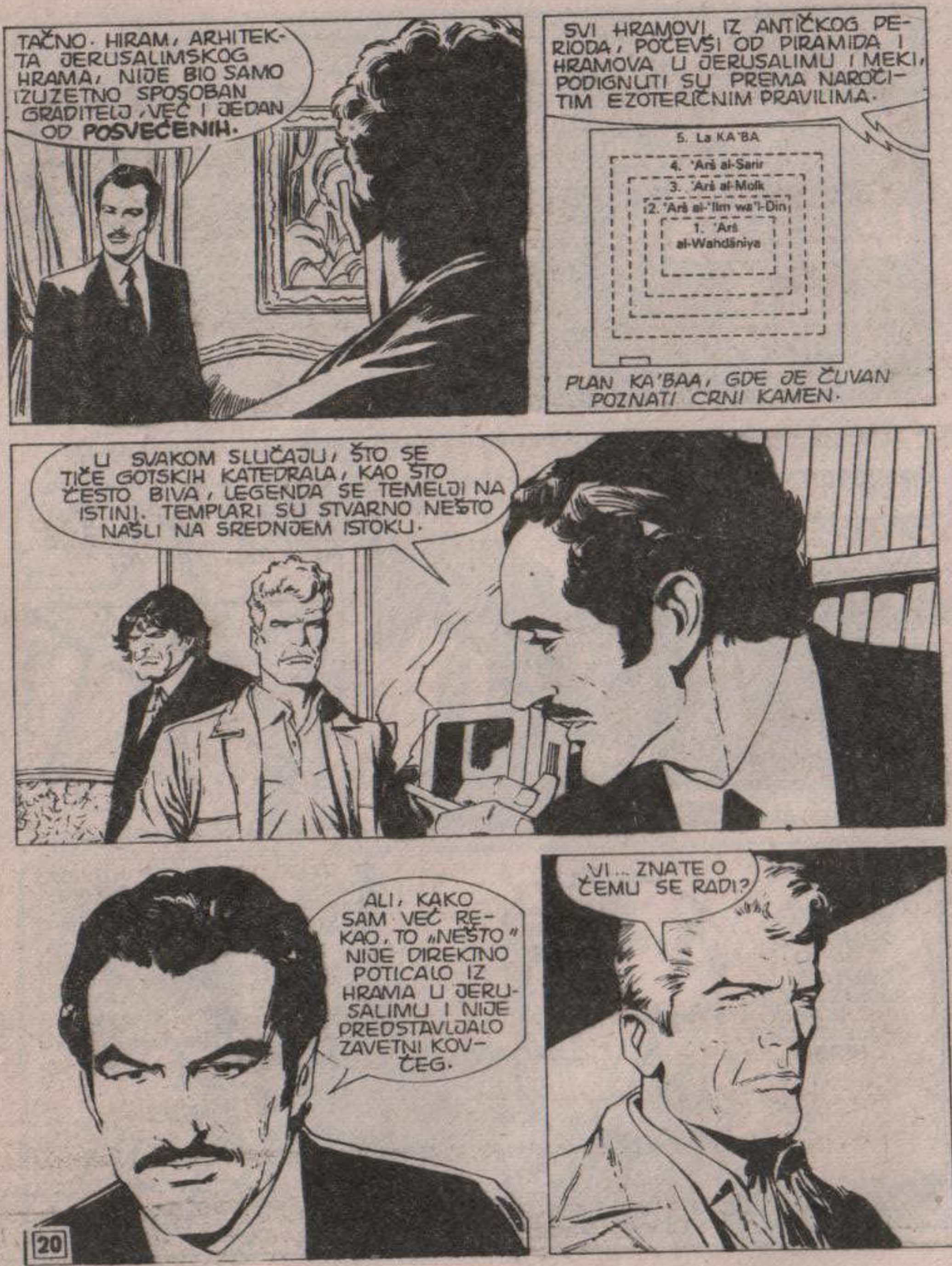
TAČNO. HIRAM, ARHITEKTA JERUSALIMSKOG HRAMA, NIJE BIO SAMO IZUZETNO SPOSOBAN GRADITELJ, VEĆ I JEDAN OD **POSVEĆENIH.**
SVI HRAMOVI IZ ANTIČKOG PERIODA, POČEVŠI OD PIRAMIDA I HRAMOVA U JERUSALIMU I MEKI, PODIGNUTI SU PREMA NAROČITIM EZOTERIČNIM PRAVILIMA.
5. La KA'BA
4. 'Arš al-Sarir
3. 'Arš al-Molk
2. 'Arš al-'Ilm wa'l-Din
1. 'Arš al-Wahdāniya
PLAN KA'BAA, GDE JE ČUVAN POZNATI CRNI KAMEN.
U SVAKOM SLUČAJU, ŠTO SE TIČE GOTSKIH KATEDRALA, KAO ŠTO ČESTO BIVA, LEGENDA SE TEMELJI NA ISTINI. TEMPLARI SU STVARNO NEŠTO NAŠLI NA SREDNJEM ISTOKU.
ALI, KAKO SAM VEĆ REKAO, TO „NEŠTO" NIJE DIREKTNO POTICALO IZ HRAMA U JERUSALIMU I NIJE PREDSTAVLJALO ZAVETNI KOVČEG.
VI... ZNATE O ČEMU SE RADI?

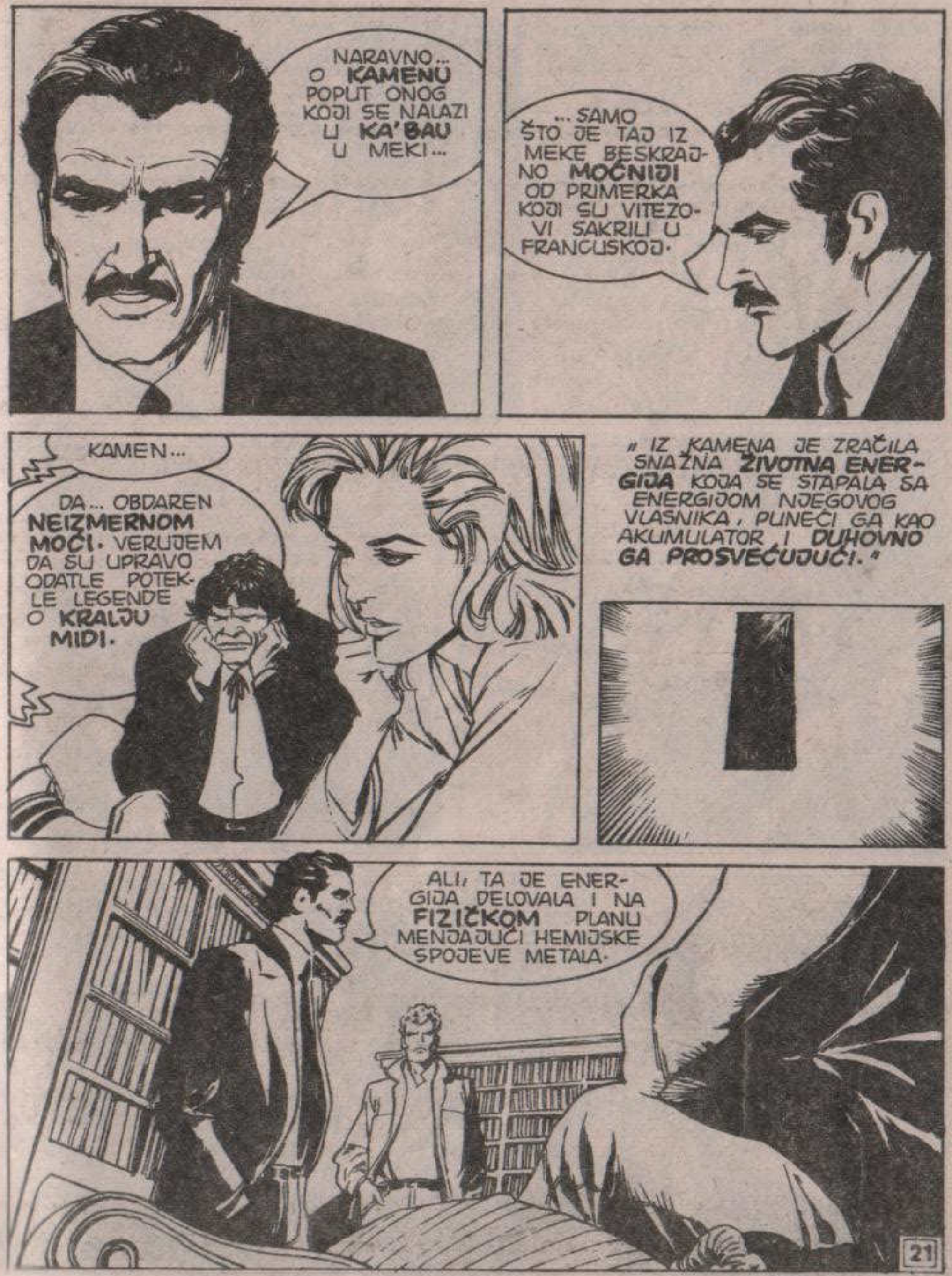
NARAVNO... O **KAMENU** POPUT ONOG KOJI SE NALAZI U **KA'BAU** U MEKI...
...SAMO ŠTO JE TAJ IZ MEKE BESKRAJNO **MOĆNIJI** OD PRIMERKA KOJI SU VITEZOVI SAKRILI U FRANCUSKOJ.
KAMEN...
DA... OBDAREN **NEIZMERNOM MOĆI.** VERUJEM DA SU UPRAVO ODATLE POTEKLE LEGENDE O **KRALJU MIDI.**
„IZ KAMENA JE ZRAČILA SNAŽNA **ŽIVOTNA ENERGIJA** KOJA SE STAPALA SA ENERGIJOM NJEGOVOG VLASNIKA, PUNEĆI GA KAO AKUMULATOR I **DUHOVNO GA PROSVEĆUJUĆI.**"
ALI, TA JE ENERGIJA DELOVALA I NA **FIZIČKOM** PLANU MENJAJUĆI HEMIJSKE SPOJEVE METALA.

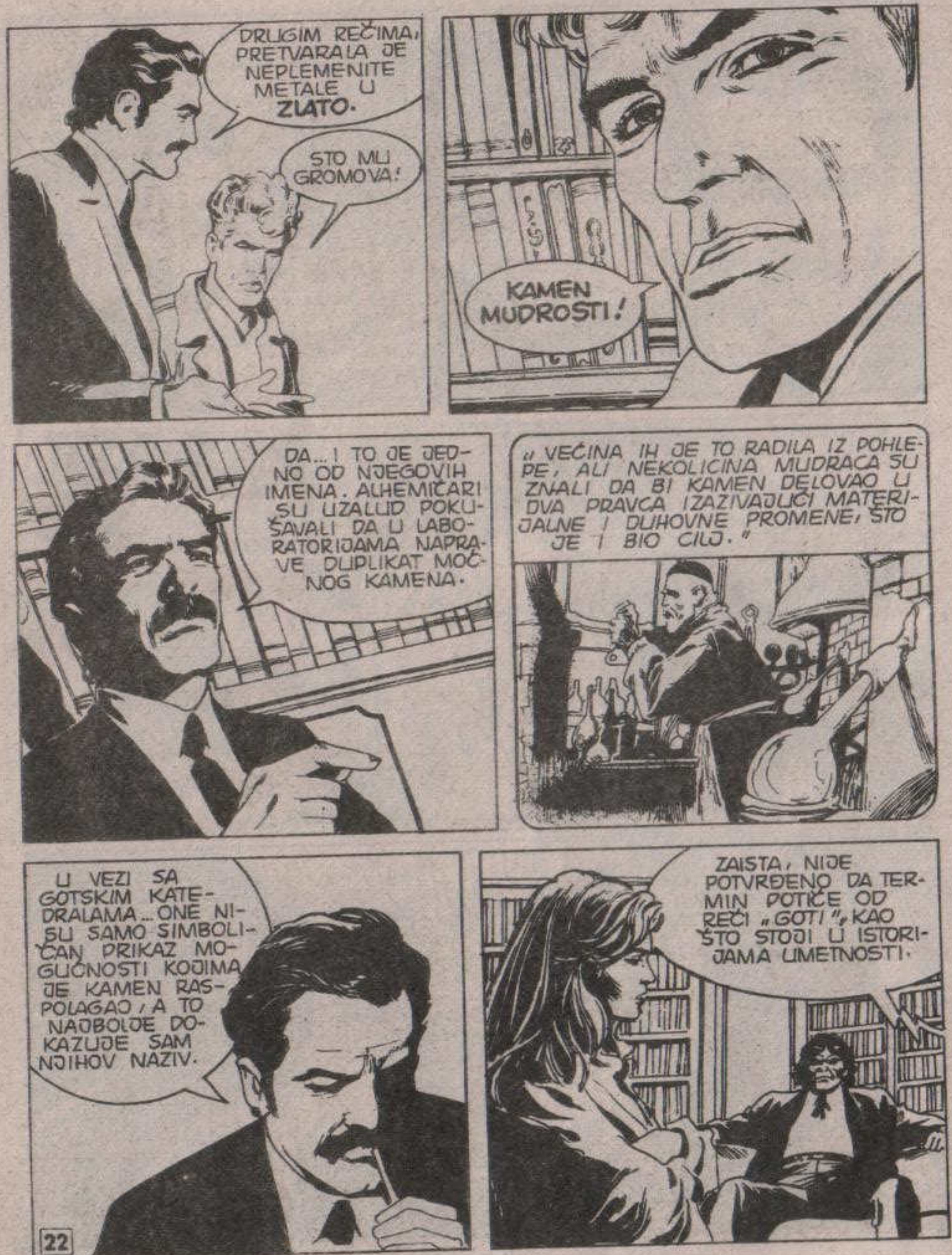
DRUGIM REČIMA, PRETVARALA JE NEPLEMENITE METALE U **ZLATO**.
ŠTO MU GROMOVA!
KAMEN MUDROSTI!
DA... I TO JE JEDNO OD NJEGOVIH IMENA. ALHEMIČARI SU UZALUD POKUŠAVALI DA U LABORATORIJAMA NAPRAVE DUPLIKAT MOĆNOG KAMENA.
„VEĆINA IH JE TO RADILA IZ POHLEPE, ALI NEKOLICINA MUDRACA SU ZNALI DA BI KAMEN DELOVAO U DVA PRAVCA IZAZIVAJUĆI MATERIJALNE I DUHOVNE PROMENE, ŠTO JE I BIO CILJ."
U VEZI SA GOTSKIM KATEDRALAMA... ONE NISU SAMO SIMBOLIČAN PRIKAZ MOGUĆNOSTI KOJIMA JE KAMEN RASPOLAGAO, A TO NAJBOLJE DOKAZUJE SAM NJIHOV NAZIV.
ZAISTA, NIJE POTVRĐENO DA TERMIN POTIČE OD REČI „GOTI", KAO ŠTO STOJI U ISTORIJAMA UMETNOSTI.
22

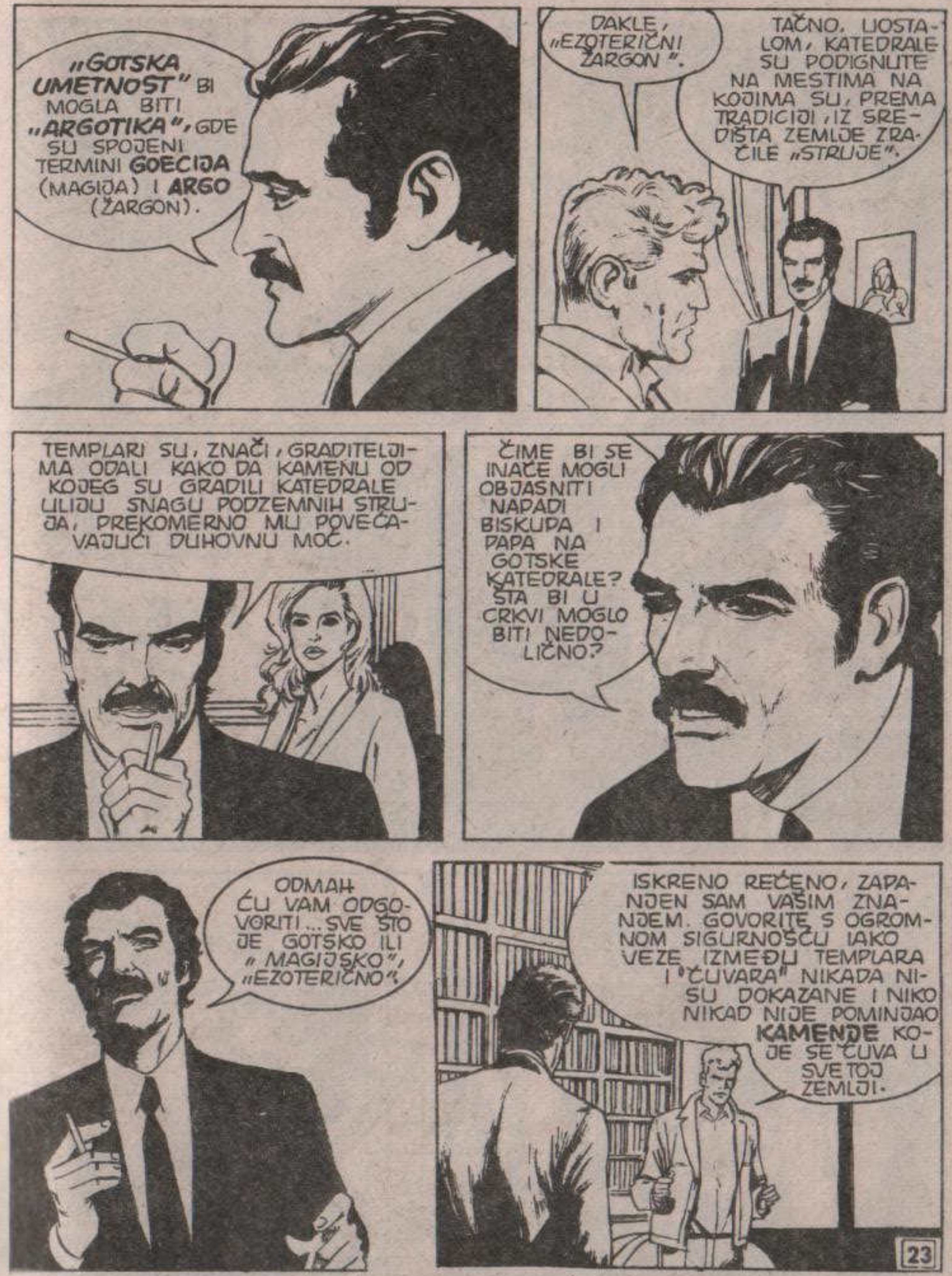
„**GOTSKA UMETNOST**" BI MOGLA BITI „**ARGOTIKA**", GDE SU SPOJENI TERMINI **GOECIJA** (MAGIJA) I **ARGO** (ŽARGON).
DAKLE, „EZOTERIČNI ŽARGON".
TAČNO. UOSTALOM, KATEDRALE SU PODIGNUTE NA MESTIMA NA KOJIMA SU, PREMA TRADICIJI, IZ SREDIŠTA ZEMLJE ZRAČILE „STRUJE".
TEMPLARI SU, ZNAČI, GRADITELJIMA ODALI KAKO DA KAMENU OD KOJEG SU GRADILI KATEDRALE ULIJU SNAGU PODZEMNIH STRUJA, PREKOMERNO MU POVEĆAVAJUĆI DUHOVNU MOĆ.
ČIME BI SE INAČE MOGLI OBJASNITI NAPADI BISKUPA I PAPA NA GOTSKE KATEDRALE? ŠTA BI U CRKVI MOGLO BITI NEDOLIČNO?
ODMAH ĆU VAM ODGOVORITI... SVE ŠTO JE GOTSKO ILI „MAGIJSKO", „EZOTERIČNO".
ISKRENO REČENO, ZAPANJEN SAM VAŠIM ZNANJEM. GOVORITE S OGROMNOM SIGURNOŠĆU IAKO VEZE IZMEĐU TEMPLARA I "ČUVARA" NIKADA NISU DOKAZANE I NIKO NIKAD NIJE POMINJAO **KAMENJE** KOJE SE ČUVA U SVETOJ ZEMLJI.
23

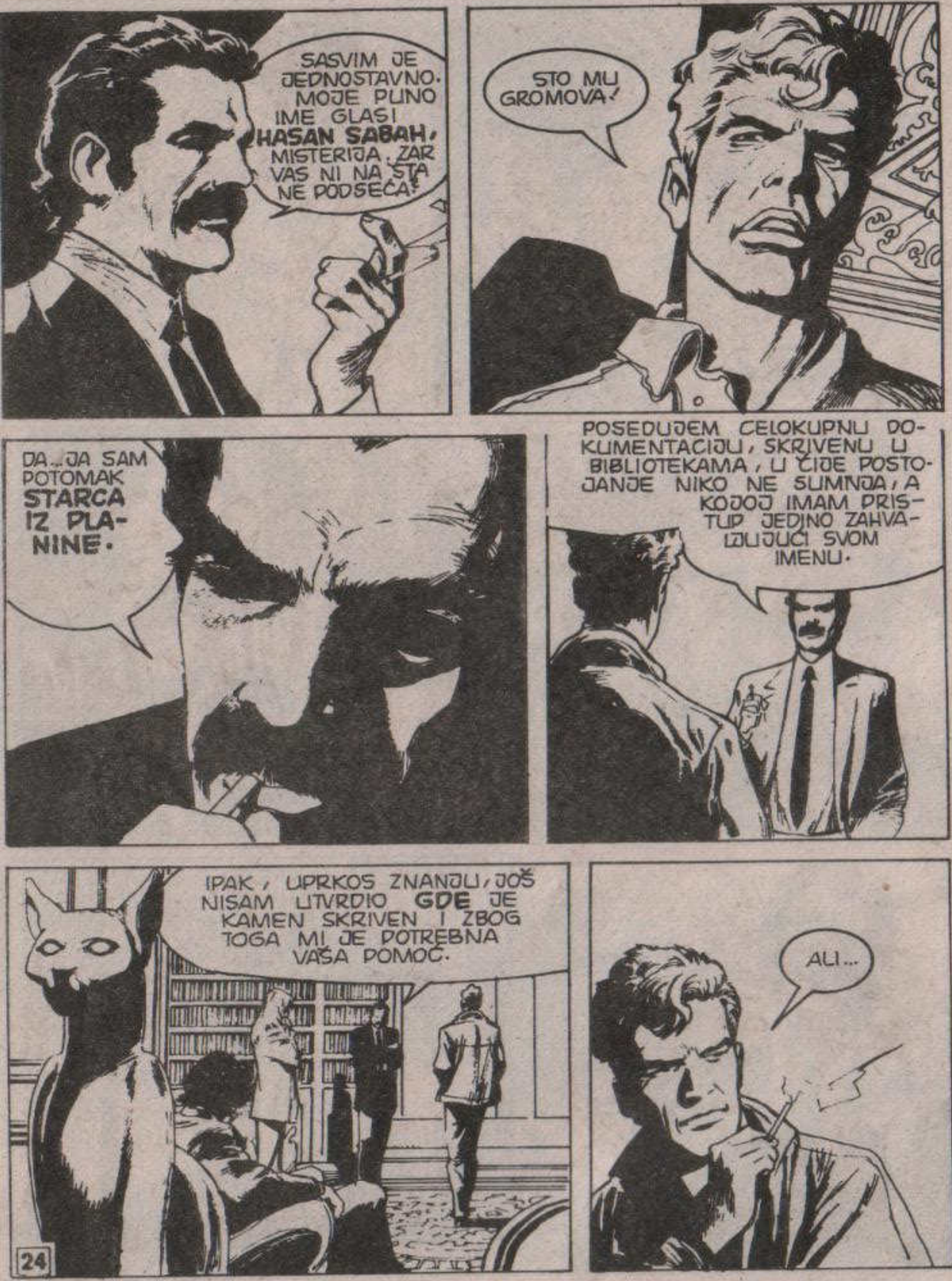
SASVIM JE JEDNOSTAVNO. MOJE PUNO IME GLASI **HASAN SABAH**, MISTERIJA. ZAR VAS NI NA ŠTA NE PODSEĆA?
ŠTO MU GROMOVA!
DA... JA SAM POTOMAK **STARCA IZ PLANINE**.
POSEDUJEM CELOKUPNU DOKUMENTACIJU, SKRIVENU U BIBLIOTEKAMA, U ČIJE POSTOJANJE NIKO NE SUMNJA, A KOJOJ IMAM PRISTUP JEDINO ZAHVALJUJUĆI SVOM IMENU.
IPAK, UPRKOS ZNANJU, JOŠ NISAM UTVRDIO **GDE** JE KAMEN SKRIVEN I ZBOG TOGA MI JE POTREBNA VAŠA POMOĆ.
ALI...

HMMM... NIMALO ME NE BI ZAČUDILO KADA BI OVAJ TIP BIO POVEZAN SA TALASOM ZLOČINA KOJIMA SE BAVE TREVIS I ŠARLIJE.
ISKRENO REČENO, NE VERUJEM DA VAM JA MOGU POMOĆI AKO SAMI, SREDSTVIMA KOJIMA RASPOLAŽETE, NISTE NIŠTA POSTIGLI.
SAMO TRENUTAK!
DAĆU VAM JOŠ ELEMENATA.
EVO, POGLEDAJTE...
OVO JE KOPIJA MAPE DO KOJE JE DOŠAO JEDAN MLADI HOLANĐANIN, IZVESNI **RUD PEJNS**. NA ŽALOST, POKVASILA SE, PA JE GOTOVO SASVIM NEČITLJIVA.

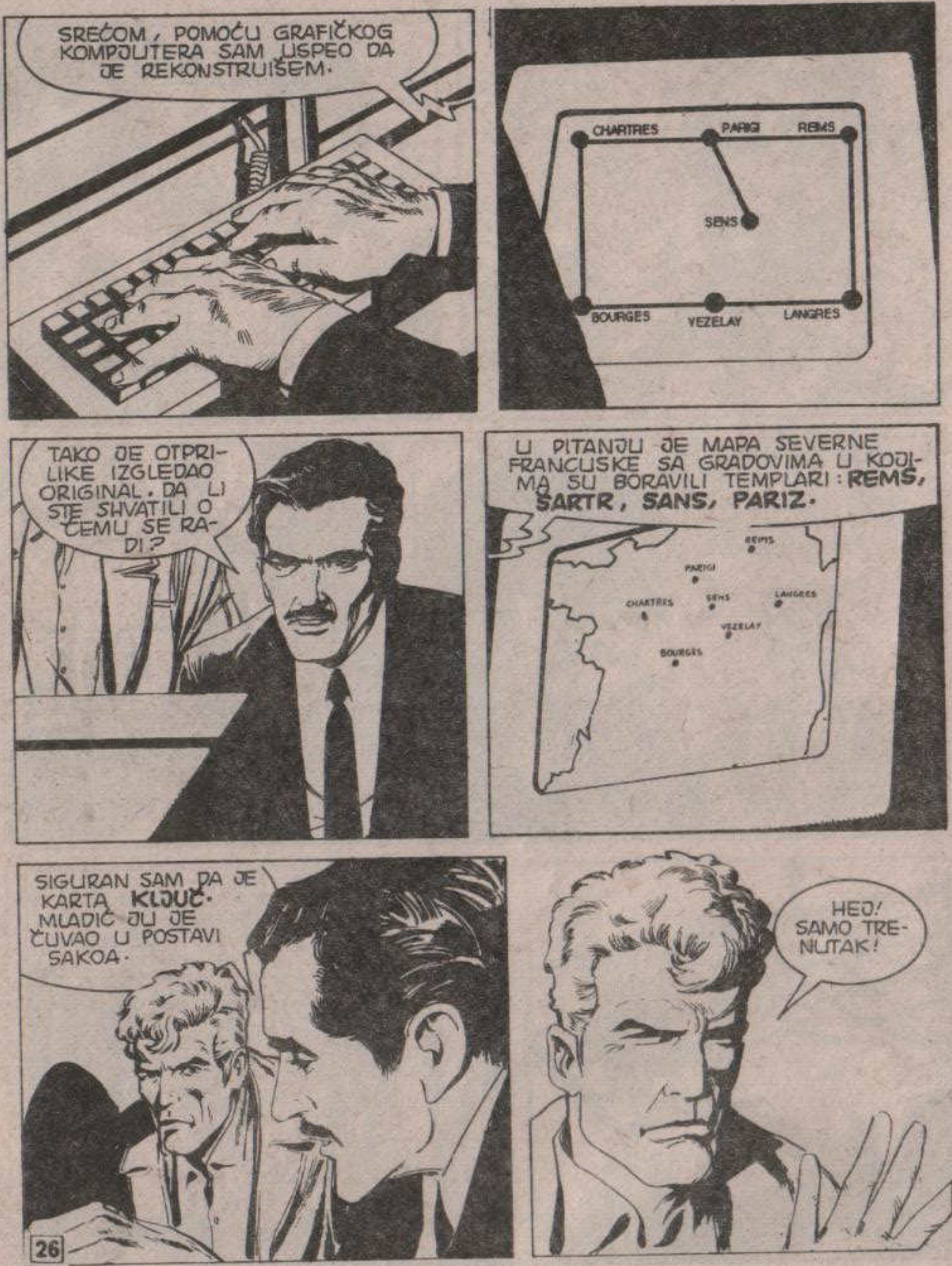

SREĆOM, POMOĆU GRAFIČKOG KOMPJUTERA SAM USPEO DA JE REKONSTRUIŠEM.
CHARTRES
PARIGI
REIMS
SENS
BOURGES
VEZELAY
LANGRES
TAKO JE OTPRILIKE IZGLEDAO ORIGINAL. DA LI STE SHVATILI O ČEMU SE RADI?
U PITANJU JE MAPA SEVERNE FRANCUSKE SA GRADOVIMA U KOJIMA SU BORAVILI TEMPLARI: **REMS, ŠARTR, SANS, PARIZ.**
REIMS
PARIGI
CHARTRES
SENS
LANGRES
VEZELAY
BOURGES
SIGURAN SAM DA JE KARTA **KLJUČ.** MLADIĆ JU JE ČUVAO U POSTAVI SAKOA.
HEJ! SAMO TRENUTAK!

POMENULI STE MLADIĆA I "KVAŠENJE"... KAKO SE TO DOGODILO?
OBJASNIĆU VAM, PRIJATELJU. U VODU SU GA GURNULI MOJI LJUDI, SUPROTNO NAREDBAMA KOJE SAM IM IZDAO.
JA SAM IM, ZAPRAVO, NALOŽIO DA GA **PRETRESU** PRE NEGO ŠTO SE **REŠE LEŠA.** MEĐUTIM, NISU SE SETILI DA OPARAJU POSTAVU...
!
?
...PA SU ZBOG TOGA MORALI DA GA IZVADE IZ VODE KADA JE, KONAČNO, PRONAĐEN I DOKUMENAT. NEPOTREBNO I GLUPO GUBLJENJE VREMENA.
NAREDILI STE DA

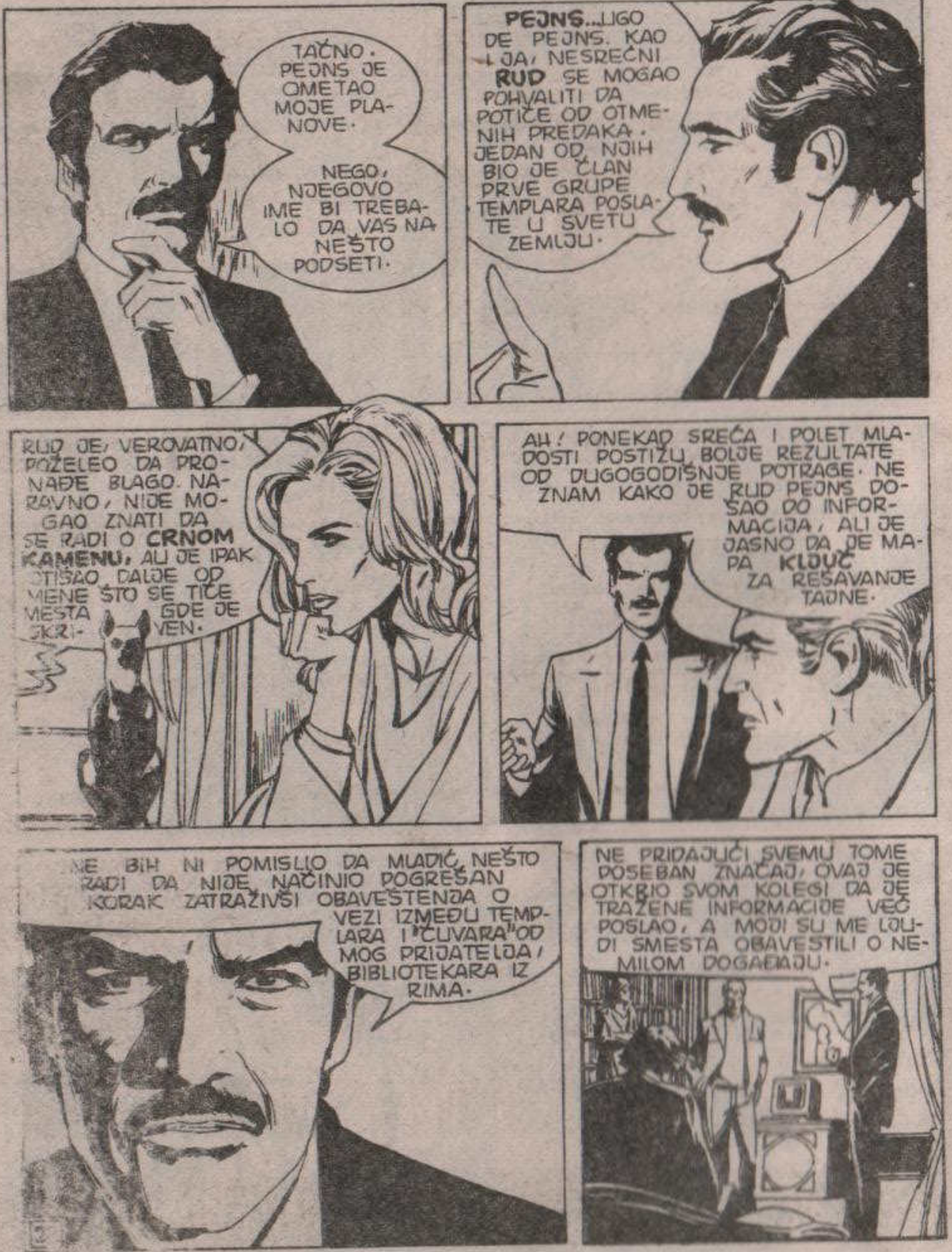
TAČNO. PEJNS JE OMETAO MOJE PLANOVE.
NEGO, NJEGOVO IME BI TREBALO DA VAS NA NEŠTO PODSETI.
PEJNS...LIGO DE PEJNS. KAO I JA, NESREĆNI RUD SE MOGAO POHVALITI DA POTIČE OD OTMENIH PREDAKA. JEDAN OD NJIH BIO JE ČLAN PRVE GRUPE TEMPLARA POSLATE U SVETU ZEMLJU.
RUD JE, VEROVATNO, POŽELEO DA PRONAĐE BLAGO. NARAVNO, NIJE MOGAO ZNATI DA SE RADI O CRNOM KAMENU, ALI JE IPAK OTIŠAO DALJE OD MENE ŠTO SE TIČE MESTA GDE JE SKRIVEN.
AH! PONEKAD SREĆA I POLET MLADOSTI POSTIŽU BOLJE REZULTATE OD DUGOGODIŠNJE POTRAGE. NE ZNAM KAKO JE RUD PEJNS DOŠAO DO INFORMACIJA, ALI JE JASNO DA JE MAPA KLJUČ ZA REŠAVANJE TAJNE.
NE BIH NI POMISLIO DA MLADIĆ NEŠTO RADI DA NIJE NAČINIO POGREŠAN KORAK ZATRAŽIVŠI OBAVEŠTENJA O VEZI IZMEĐU TEMPLARA I "ČUVARA" OD MOG PRIJATELJA, BIBLIOTEKARA IZ RIMA.
NE PRIDAJUĆI SVEMU TOME POSEBAN ZNAČAJ, OVAJ JE OTKRIO SVOM KOLEGI DA JE TRAŽENE INFORMACIJE VEĆ POSLAO, A MOJI SU ME LJUDI SMESTA OBAVESTILI O NEMILOM DOGAĐAJU.

„DOVOLJNO JE BILO DA SPROVEDEM MALU ISTRAGU, PA DA OTKRIJEM DA INTERESOVANJE MLADOG RUDA NIJE BILO AKADEMSKO. TOKOM MUČENJA PRIZNAO JE DA JE NA SAMOM PRAGU OTKRIĆA..."
„...ALI JE PREMINUO PRE NEGO ŠTO JE OTKRIO GDE JE SAKRIO MAPU."
POKOJ MU DUŠI, IPAK, SAM JE PRONAŠAO. DA NAM JU JE SAM DAO, POŠTEDEO BI SEBE BOLNE SMRTI.
NA ŽALOST, NIJE OBJASNIO KAKO SE KORISTI. ALI, VI STE STRUČNJAK ZA TU VRSTU ZAGONETKI, MISTERIJA, I SIGURAN SAM DA ĆETE USPETI.
ALI... VI STE LUDAK I PRLJAVI UBICA!
KAKO SE UOPŠTE USUĐUJETE DA TRAŽITE MOJU POMOĆ POŠTO STE MI SVE OTKRILI?

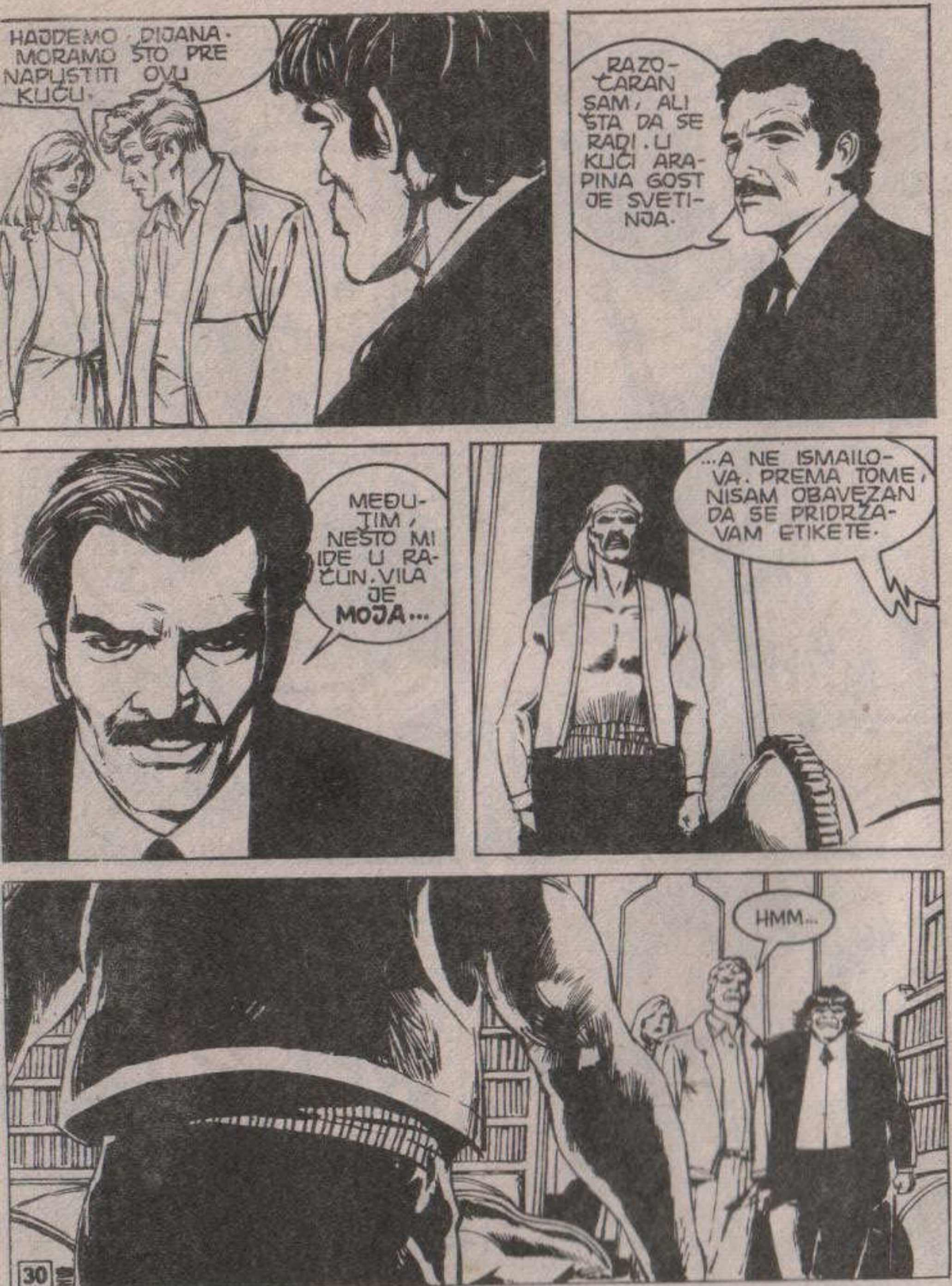
HAJDEMO, DIJANA. MORAMO ŠTO PRE NAPUSTITI OVU KUĆU.
RAZOČARAN SAM, ALI ŠTA DA SE RADI. U KUĆI ARAPINA GOST JE SVETINJA.
MEĐUTIM, NEŠTO MI IDE U RAČUN. VILA JE **MOJA**...
...A NE ISMAILOVA. PREMA TOME, NISAM OBAVEZAN DA SE PRIDRŽAVAM ETIKETE.
HMM...

RRRRHHH...
O KEJ, PRIJATELJU, SMIRI SE. POKUŠAJMO DA STALOŽENO PORAZGOVARAMO.
NEĆEŠ? PA, DOBRO...
THUNF!
JE LI
DOSTA

HM... EVNUSI IMAJU JEDNU MALU PREDNOST.
RRRHH...
RGHRRR!...

SNAŽNI ISMAIL POLETEO JE PREMA JAVI ISTURENE GLAVE...
...ALI JE ON PRIMIO UDARAC NI NE ZATETURAVŠI SE...
THUMP!
?
KRAK!
MM—87

RGHRRRRRRRR
OH!
OOOH...
PRIMITIVNI ČOVEK JE SNAŽNO STEGAO PROTIVNIKOV VRAT...

...PA JE LICE POČELO DA MU PLAVI...
VRLO DOBRO, GOSPODINE JAVA. A SADA VAS NAJLEPŠE MOLIM DA GA PUSTITE.
ŽAO BI MI BILO KADA BI OVA LJUPKA DAMA MORALA DA SNOSI NEPRIJATNE POSLEDICE VAŠE VEŠTINE U SAVLADAVANJU PROTIVNIKA.
U REDU. KONAČNO MOŽEMO DA NASTAVIMO NAŠ UČTIVI RAZGOVOR.
NADAM SE DA NISTE POVREĐENI, PROFESORE MISTERIJA.
VIDIM DA SE DIVITE BODEŽIMA MOJIH LJUDI. KLADIO BIH SE DA STE ZAPAZILI DRŠKU.

PRE ILI KASNIJE BIH VAM SVAKAKO REKAO. ONI SU MOJE SLUGE...
...A ZADATAK IM JE DA UKLONE SVAKOG KO BI MI SMETAO POŠTO BUDEM PONOVO OBRAZOVAO SEKTU... UTICAJNE LIČNOSTI SA SREDNJEG ISTOKA KOJE BI SE MOGLE SUPROTSTAVITI MOM NAČINU GLEDANJA NA STVARI, KADA BUDEM PREUZEO VLAST.
KAO ŠTO VIDITE, MARTI, ISKREN SAM PREMA VAMA. SAD ZNATE SVE O MENI, KAO DA SMO STARI PRIJATELJI.
DAKLE, DA BI SITUACIJA BILA JASNA, PONAVLJAM SVOJU PONUDU. HOĆETE LI MI POMOĆI DA NAĐEM KAMEN?
UZALUD SE TRUDITE, HASANE! VRLO DOBRO ZNATE DA ĆE ODGOVOR GLASITI NE.

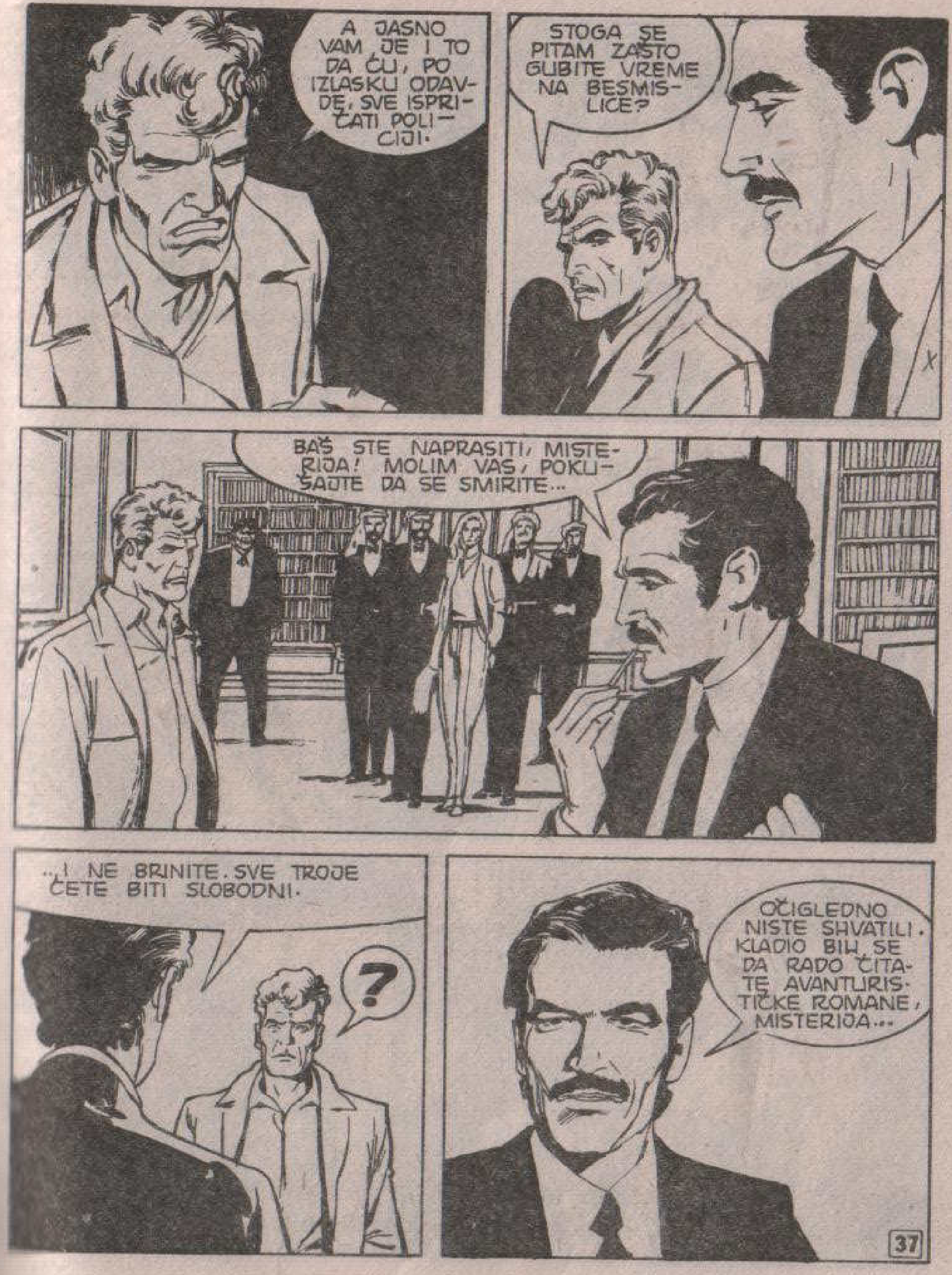
A JASNO VAM JE I TO DA ĆU, PO IZLASKU ODAVDE, SVE ISPRIČATI POLICIJI.
STOGA SE PITAM ZAŠTO GUBITE VREME NA BESMISLICE?
BAŠ STE NAPRASITI, MISTERIJA! MOLIM VAS, POKUŠAJTE DA SE SMIRITE...
...I NE BRINITE. SVE TROJE ĆETE BITI SLOBODNI.
?
OČIGLEDNO NISTE SHVATILI. KLADIO BIH SE DA RADO ČITATE AVANTURISTIČKE ROMANE, MISTERIJA...

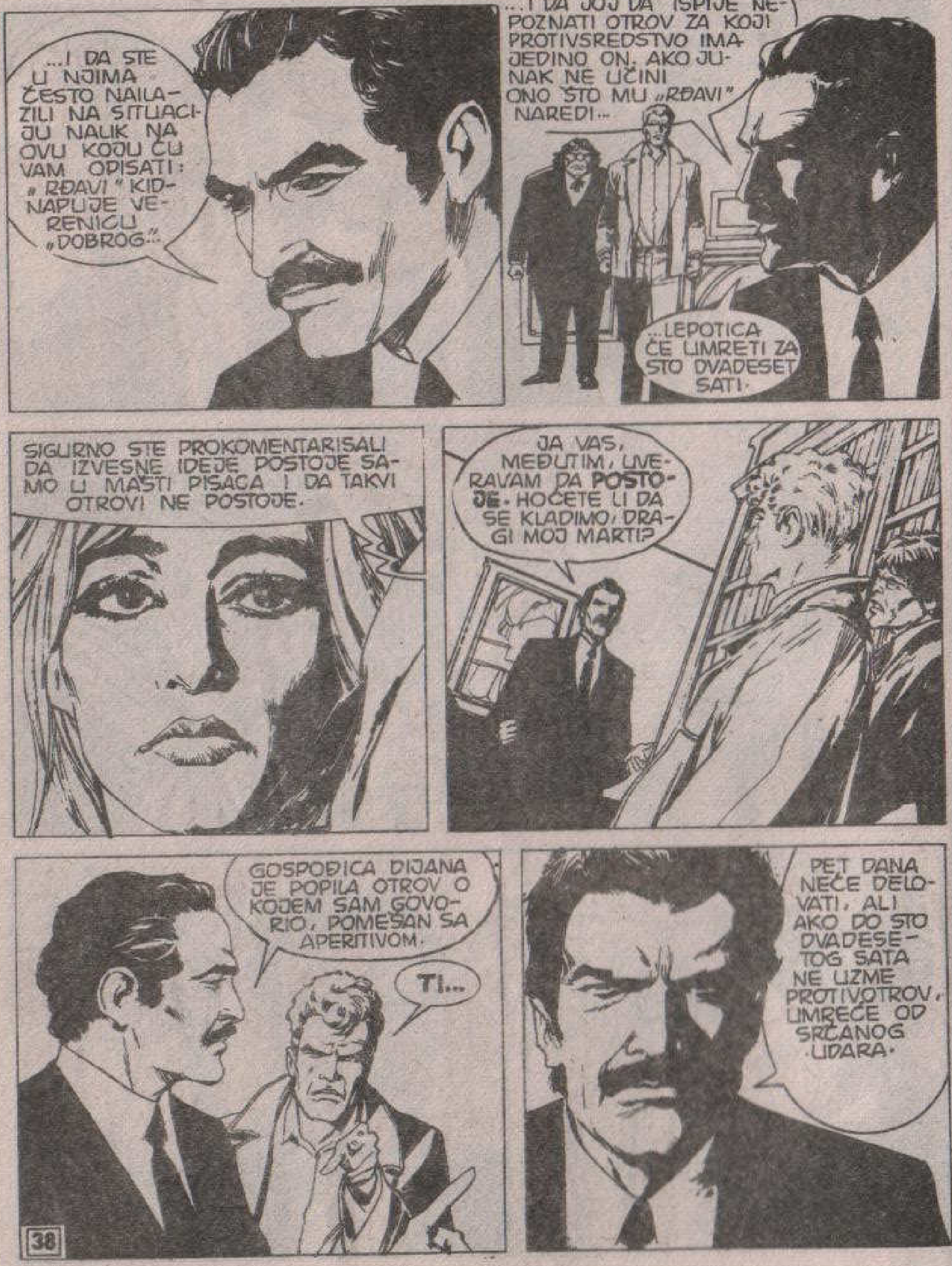
...I DA STE U NJIMA ČESTO NAILAZILI NA SITUACIJU NALIK NA OVU KOJU ĆU VAM OPISATI: „RĐAVI" KIDNAPUJE VERENICU „DOBROG"...
...I DA JOJ DA ISPIJE NEPOZNATI OTROV ZA KOJI PROTIVSREDSTVO IMA JEDINO ON. AKO JUNAK NE UČINI ONO ŠTO MU „RĐAVI" NAREDI...
...LEPOTICA ĆE UMRETI ZA STO DVADESET SATI.
SIGURNO STE PROKOMENTARISALI DA IZVESNE IDEJE POSTOJE SAMO U MAŠTI PISACA I DA TAKVI OTROVI NE POSTOJE.
JA VAS, MEĐUTIM, UVERAVAM DA **POSTOJE**. HOĆETE LI DA SE KLADIMO, DRAGI MOJ MARTI?
GOSPOĐICA DIJANA JE POPILA OTROV O KOJEM SAM GOVORIO, POMEŠAN SA APERITIVOM.
TI...
PET DANA NEĆE DELOVATI, ALI AKO DO STO DVADESETOG SATA NE UZME PROTIVOTROV, UMREĆE OD SRČANOG UDARA.

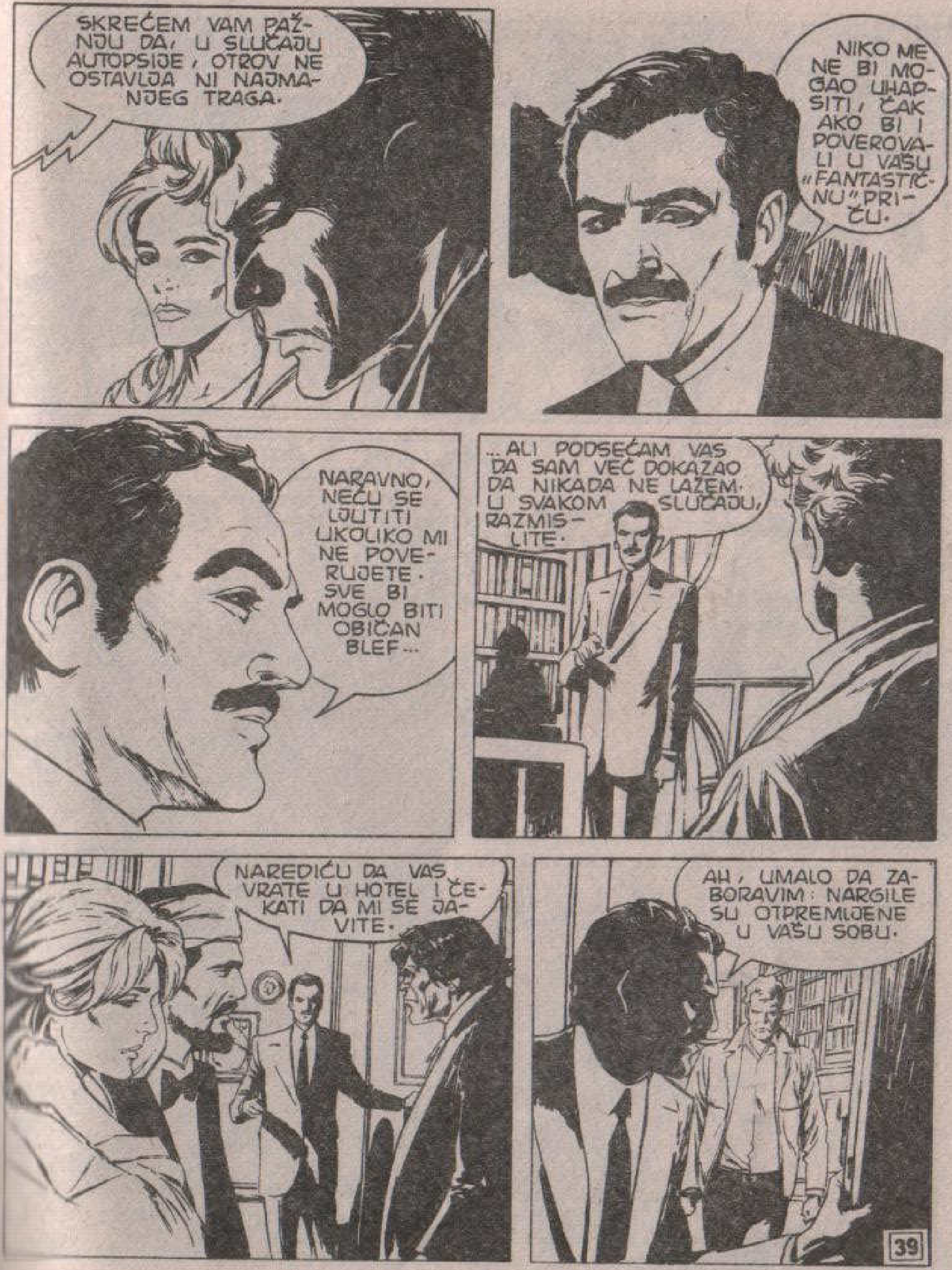
SKREĆEM VAM PAŽNJU DA, U SLUČAJU AUTOPSIJE, OTROV NE OSTAVLJA NI NAJMANJEG TRAGA.
NIKO ME NE BI MOGAO UHAPSITI, ČAK AKO BI I POVEROVALI U VAŠU „FANTASTIČNU" PRIČU.
NARAVNO, NEĆU SE LJUTITI UKOLIKO MI NE POVERUJETE. SVE BI MOGLO BITI OBIČAN BLEF...
...ALI PODSEĆAM VAS DA SAM VEĆ DOKAZAO DA NIKADA NE LAŽEM. U SVAKOM SLUČAJU, RAZMISLITE.
NAREDIĆU DA VAS VRATE U HOTEL I ČEKATI DA MI SE JAVITE.
AH, UMALO DA ZABORAVIM: NARGILE SU OTPREMLJENE U VAŠU SOBU.

PUEBLO BONITO...
HODOČASNICI SU PRISTIZALI DA SE MOLE KAKO BI SPREČILI ŠTETNO DEJSTVO PLANETARNIH SILA.
BRAĆO!
SVAKIH ČETRDESET PET HILJADA GODINA PLANETE SE SVRSTAVAJU SA JEDNE STRANE SUNCA...
"...DA BI OBRAZOVALE „VELIKO TROJSTVO"."

SNAGA TROJSTVA JE OGROMNA I NJEGOV UTICAJ MOŽE BITI POGUBAN.
ONO IZAZIVA VELIKE DOGAĐAJE, A SAMO OD NAS I NAŠIH MOLITVI ZAVISI HOĆE LI BITI POZITIVNI ILI NEGATIVNI.
VELIKO TROJSTVO ĆE DONETI NOVO ZLATNO DOBA...
...ILI DOPUSTITI SNAGAMA ZLA DA IZAZOVU TOTALNI HAOS!
OD NAŠIH MOLITVI, BRAĆO, ZAVISI HOĆE LI ČOVEKOV UM BITI PROSVEĆEN ILI ZAMAGLJEN LUDILOM KONFUZIJE.
GLUPAN.

OD SVEGA ŠTO JE REKAO SAMO JE JEDNO TAČNO... POČINJE HAOS!
ALI, KRIVAC NEĆE BITI VELIKO TROJSTVO VEĆ JA, TOM RUSTER!
KONAČNO IMAM AMPLIFIKATOR... SMESTA ĆU SE VRATITI U LOS ANĐELES, PA GA POVEZATI.
NOVO BOŽANSTVO ZVANO TELEVIZIJA PREUZEĆE VLAST!
...DA, ON!
ON JE PROROK ZLA! ZNAM, OSETIO SAM!

ON JE PREDSTAVNIK SILA ZLA! ON ŽELI DA POMUTI NAŠE UMOVE!
ZAUSTAVIMO GA, BRAĆO... ZAUSTAVIMO GA PRE NEGO ŠTO BUDE PREKASNO!
PROKLETSTVO!
IZGLEDA DA JE TIP UHVATIO MOJE MISLI!

POSTAJE OPASNO! MORAM SE SMESTA VRATITI U SKLONIŠTE...
...MAKAR SE POSLUŽIO I ...
...SILOM!
BANG BANG BANG
AHHHH!
AHHH!
ZIP
NEOČEKIVANA RUSTEROVA AKCIJA ZA TRENUTAK JE ZBUNILA GONIČE...

...A ON JE TO ISKORISTIO DA SE SKLONI NA VELIKI PARKING »NACIONALNOG PARKA PUEBLO BONITO«...
TAMO JE...ENO GA!
BANG
BANG
AHHHH!

A SADA TUTANJ!
PAZITE!
NEMOJMO DOPUSTITI DA UMAKNE!
!
THUMP
DO VRAGA! ZA NEKOLIKO SEKUNDI ĆE SE POJAVITI POLICIJA.
NE SME SE DOGODITI DA ME UHAPSE... NE UPRAVO SADA!

PARIZ...
U RASKOŠNOJ VILI PORED BULONJSKE ŠUME.
VRLO DOBRO, PROFESORE MISTERIJA... VRLO DOBRO.
ZAISTA MUDAR POSTUPAK. ZAŠTO BISTE SE IZLAGALI RIZIKU, ZAR NE?

NE NAMERAVAM DA ČASKAM SA VAMA, HASANE.
HMM...
SHVATAM. DA SAM NA VAŠEM MESTU, ISTO BIH SE TAKO PONAŠAO.
ALI, KADA BISTE BAR ZA TRENUTAK MOGLI DA ME TRETIRATE KAO **KOLEGU... NAUČNIKA!** ZNAJTE DA VAM U POTPUNOSTI STOJIM NA RASPOLAGANJU.
NEGO, IMA JOŠ NEŠTO ŠTO HOĆU DA VAM SAOPŠTIM. „KAZNENE EKSPEDICIJE" MOJIH **FIDAVIJA** PRIVREMENO SU OBUSTAVLJENE. SVE DOK NE REŠITE TAJNU NEĆE BITI UBISTAVA, A POTOM ĆE DRŽANJE NAŠIH PROTIVNIKA ODREDITI NJIHOVU SUDBINU.
ČINI MI SE DA STE PRETERANO OPTIMISTIČNI, HASANE.
KAO DA STE SIGURNI DA ĆU ZAISTA PRONAĆI PROKLETI KAMEN.

JASNO DA SAM SIGURAN.
APSOLUTNO STE **SPOSOBNI** DA TO POSTIGNETE. A, OSIM TOGA, POKREĆE VAS SNAŽAN MOTIV.
DO SKOROG VIĐENJA, MARTI.
SNAŽAN MOTIV! VRAG GA ODNEO! DAKAKO DA JE SNAŽAN.
„U PITANJU JE **DIJANIN ŽIVOT.** ZNA DA GA NE MOGU ODBITI..."
POD PRETPOSTAVKOM DA OBAVIM ZADATAK, PITAM SE HOĆE LI HASAN ODRŽATI REČ...
...I IMAM LI JA, UOPŠTE, **PRAVO** DA MU POMOGNEM DA OTKRIJE ONO ZA ŠTA SAM TVRDI DA POSEDUJE **OGROMNU I ZASTRAŠUJUĆU MOĆ?**
SA DRUGE STRANE, UKOLIKO BIH ODBIO, OSUDIO BIH DIJANU NA SMRT, A ZA TAKVU ODLUKU NISAM DOVOLJNO HRABAR.

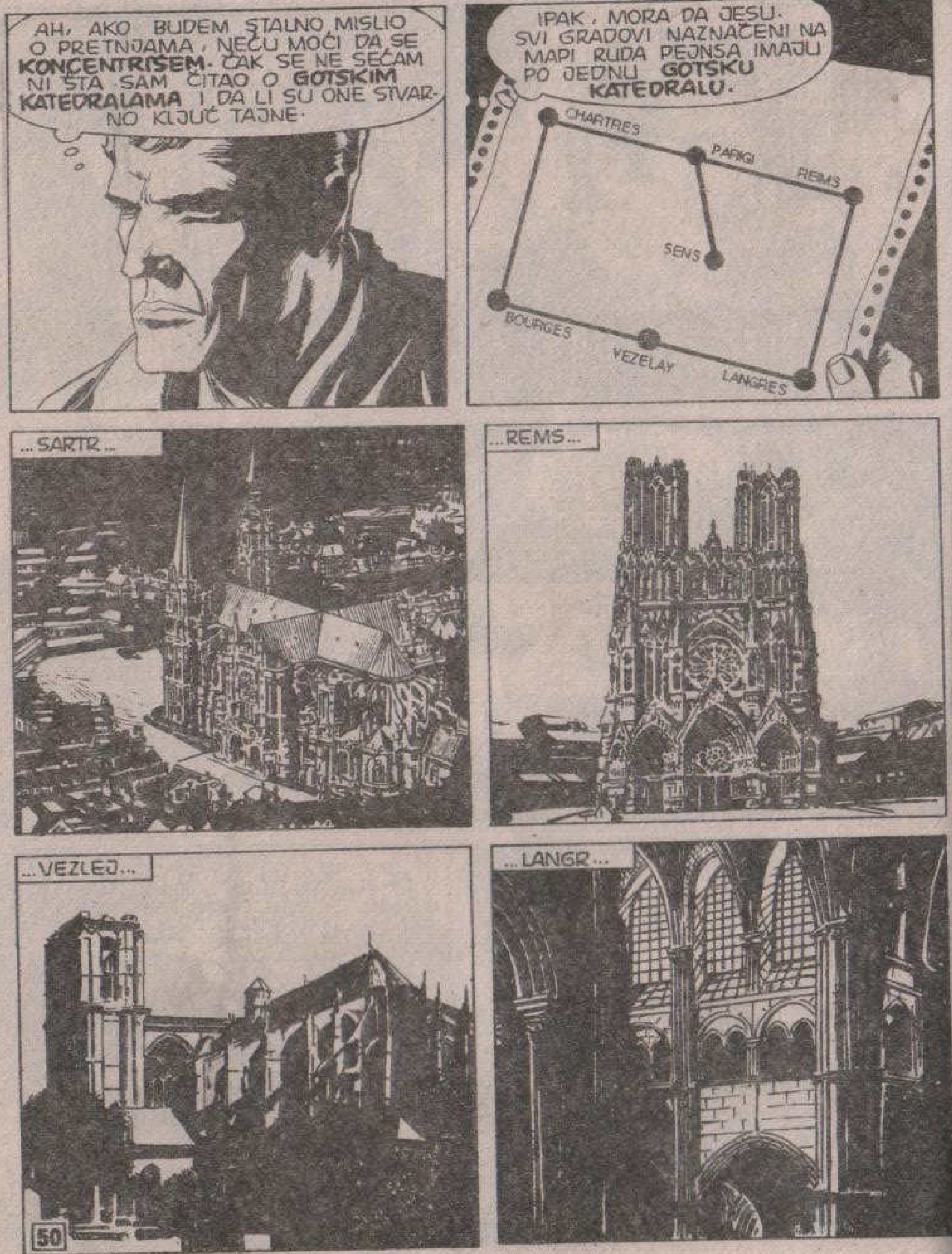
AH, AKO BUDEM STALNO MISLIO O PRETNJAMA, NEĆU MOĆI DA SE **KONCENTRIŠEM**. ČAK SE NE SEĆAM NI ŠTA SAM ČITAO O **GOTSKIM KATEDRALAMA** I DA LI SU ONE STVARNO KLJUČ TAJNE.
IPAK, MORA DA JESU. SVI GRADOVI NAZNAČENI NA MAPI RUDA PEJNSA IMAJU PO JEDNU **GOTSKU KATEDRALU**.
CHARTRES
PARIGI
REMS
SENS
BOURGES
VEZELAY
LANGRES
...SARTR...
...REMS...
...VEZLEJ...
...LANGR...

...BURŽ...
...SANS...
...PARIZ...
NAJSTARIJA JE ONA U SANSU, PODIGNUTA 1130, NEPUNE DVE GODINE POSLE POVRATKA TEMPLARA.
I JOŠ NEŠTO... SVE TE GRAĐEVINE NALAZE SE NA TERENU KOJI SU DRUIDI SMATRALI SVETIM...
...NA TAČKAMA GDE SU TAKOZVANE „LINIJE MAKSIMALNE PODZEMNE SILE" NAJJAČE...
...SAMO ŠTO JA JEDNOSTAVNO POJMA NEMAM ŠTA TO ZNAČI, PREMDA SAM SE MUČIO OKO TOGA CEO DAN.

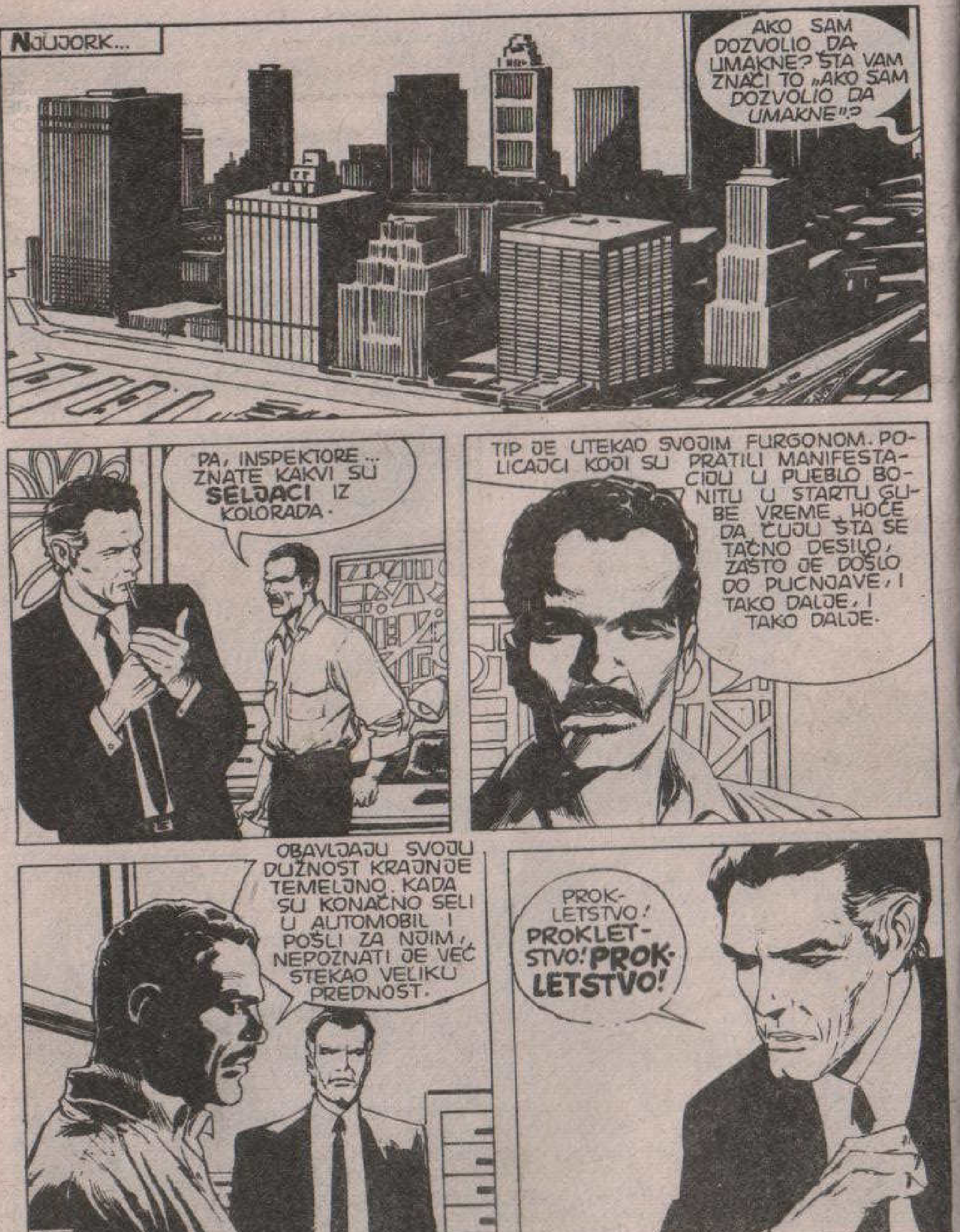
NJUJORK...
AKO SAM DOZVOLIO DA UMAKNE? ŠTA VAM ZNAČI TO „AKO SAM DOZVOLIO DA UMAKNE“?
PA, INSPEKTORE... ZNATE KAKVI SU SELJACI IZ KOLORADA.
TIP JE UTEKAO SVOJIM FURGONOM. POLICAJCI KOJI SU PRATILI MANIFESTACIJU U PUEBLO BONITU U STARTU GUBE VREME. HOĆE DA ČUJU ŠTA SE TAČNO DESILO, ZAŠTO JE DOŠLO DO PUCNJAVE, I TAKO DALJE, I TAKO DALJE.
OBAVLJAJU SVOJU DUŽNOST KRAJNJE TEMELJNO. KADA SU KONAČNO SELI U AUTOMOBIL I POŠLI ZA NJIM, NEPOZNATI JE VEĆ STEKAO VELIKU PREDNOST.
PROKLETSTVO! PROKLETSTVO! PROKLETSTVO!

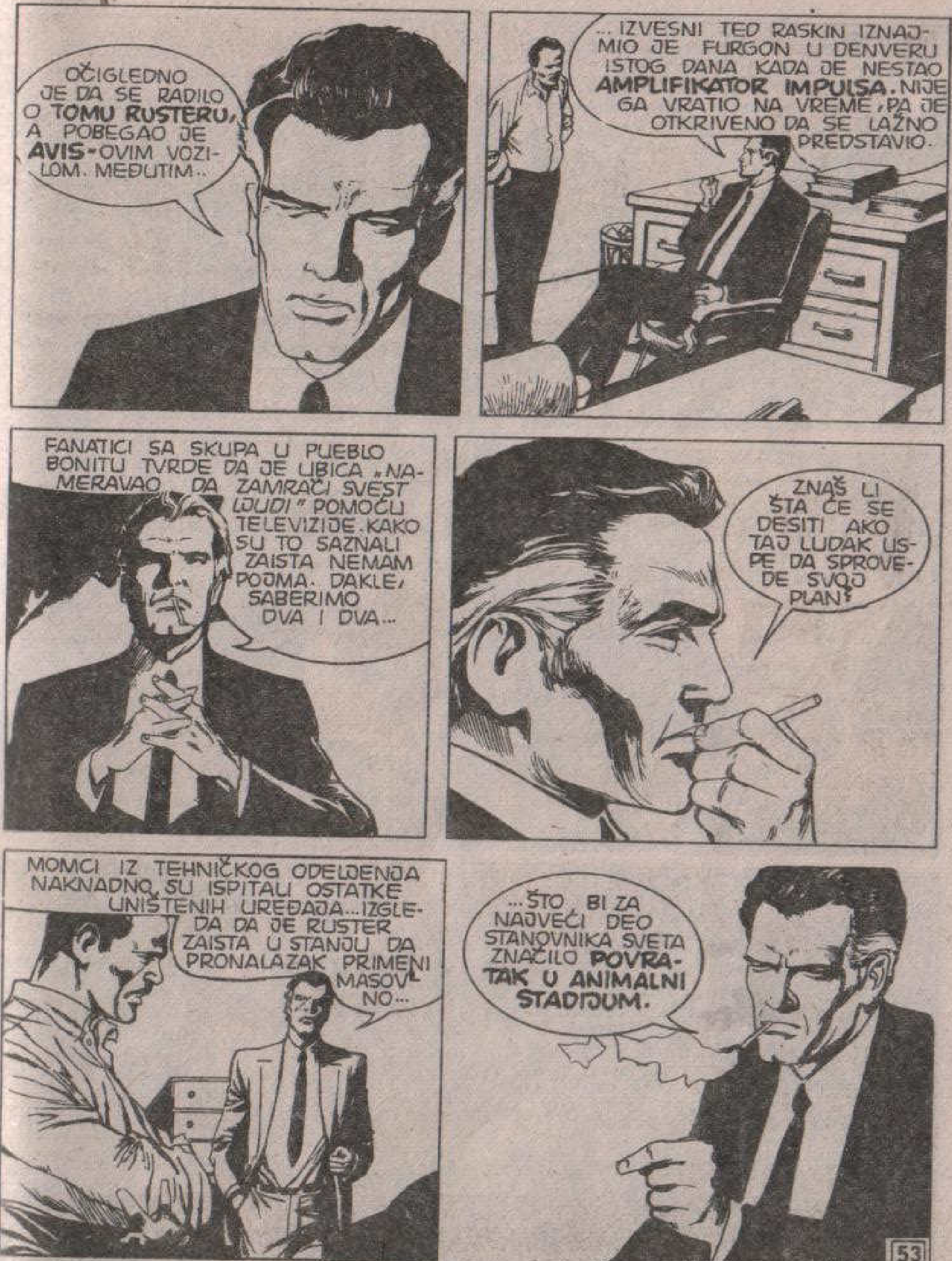
OČIGLEDNO JE DA SE RADILO O TOMU RUSTERU, A POBEGAO JE AVIS-OVIM VOZILOM. MEĐUTIM...
...IZVESNI TED RASKIN IZNAJMIO JE FURGON U DENVERU ISTOG DANA KADA JE NESTAO AMPLIFIKATOR IMPULSA. NIJE GA VRATIO NA VREME, PA JE OTKRIVENO DA SE LAŽNO PREDSTAVIO.
FANATICI SA SKUPA U PUEBLO BONITU TVRDE DA JE UBICA „NAMERAVAO DA ZAMRAČI SVEST LJUDI“ POMOĆU TELEVIZIJE. KAKO SU TO SAZNALI ZAISTA NEMAM POJMA. DAKLE, SABERIMO DVA I DVA...
ZNAŠ LI ŠTA ĆE SE DESITI AKO TAJ LUDAK USPE DA SPROVEDE SVOJ PLAN?
MOMCI IZ TEHNIČKOG ODELJENJA NAKNADNO SU ISPITALI OSTATKE UNIŠTENIH UREĐAJA... IZGLEDA DA JE RUSTER ZAISTA U STANJU DA PRIMENI PRONALAZAK MASOVNO...
...ŠTO BI ZA NAJVEĆI DEO STANOVNIKA SVETA ZNAČILO POVRATAK U ANIMALNI STADIJUM.

SANS...
SREDIŠTE STAROG GRADA U BURGONJI, NA LEVOJ OBALI JONE, OPASANO JE BULEVARIMA KOJI SE GRANIČE SA NEKADAŠNJIM RIMSKIM ZIDINAMA...
NAJVIŠA GRAĐEVINA JE GOTSKA KATEDRALA **SENT ETJEN**, NAJSTARIJA U ZAPADNOJ EVROPI...
FASADA JE VERTIKALNO IZDELJENA POTPORNIM STUBOVIMA, A ČINE JE TRI PORTALA I OGROMNI PROZORI...

U PROSTRANOJ I SVETLOJ DVORANI NALAZE SE TRI BRODA SA PILASTRIMA I DUPLIM STUBOVIMA, TRANSEPTOM I AMBULATORIJEM...
UPRAVO TU ZATIČEMO ZABRINUTOG MARTIJA MISTERIJU, U PRATNJI JAVE I DVOJICE DISKRETNIH, ALI OPASNIH FIDAVIJA...
OVO JE JEDINA LOGIČNA STVAR KOJU SAM MOGAO UČINITI... DA DOĐEM I LIČNO POGLEDAM...
...IAKO NE ZNAM **ŠTA** ZAPRAVO TRAŽIM. IPAK, TREBALO BI DA ISPITAM **NAJSTARIJE** DELOVE CRKVE...
...KAO ŠTO SU, NA PRIMER, OVI VITRAŽI. PREMA VODIČU POTIČU IZ DVANAESTOG VEKA...

LAVIRINT... U SVIM GOTSKIM KATEDRALAMA KRIJE SE BAR JEDAN...
...IAKO JE OVAJ PRVI REPRODUKOVAN NA STAKLU.

NIŠTA, ŠTO MU GROMOVA! BAŠ NIŠTA!
TIŠINA! PSST!
OPROSTITE.

HAJDEMO, JAVA... ČINI MI SE DA OV- DE SAMO GUBIMO VREME.
VITRIOL
RAZGLEDNI- CE? SUVENIRI, GOSPODO?
HMM...
DOBRO. SEĆA- ĆE ME NA UZ- BUDLJIV IZLET.
A SADA SE VRATIMO VA- ŠOJ VOLJENOJ **SVETLOSTI ISLAMA,** MADA SE BOJIM DA NEĆE DUGO OSTATI SVETLA.

VROOOOM...
HMM...
VITRIOL
VITRIOL...
SAMO TRENU- TAK!

ZAUSTAVITE. HOĆU NEŠTO DA PROVERIM.
POGLEDAJ, JAVA... IZNAD LAVIRINTA STOJI NATPIS. NISMO GA PRIMETILI BILO ZBOG UDALJENOSTI ILI ZATO ŠTO JE ISPISAN NAOPAČKE.
IZ APSOLUTNO NESHVATLJIVOG RAZLOGA, LAVIRINT JE POSTAVLJEN TAKO DA SE MOŽE POSMATRATI SAMO SPOLJA...
...DOK JE IZNUTRA SLIKA OBRNUTA. TREBALO BI DA IZGLEDA OVAKO.
A ZNAŠ LI, JAVA, ŠTA ZNAČI REČ VITRIOL? U PITANJU JE AKRONIM SAČINJEN OD SLEDEĆIH INICIJALA...
„VISITA INTERIORA TELLUS RECTIFICANDO INVENIES OCCULTUM LAPIDEM"...
...ODNOSNO „POSETA SREDIŠTU ZEMLJE KREĆUĆI SE PRAVOM LINIJOM" (ILI „OSVRĆUĆI SE", POŠTO TAJ LATINSKI GLAGOL IMA DVA ZNAČENJA) „GDE ĆEŠ NAĆI SKRIVENI KAMEN".

RADI SE, ZAPRAVO, O NAJČUVENIJEM MOTU SREDNJEVEKOVNIH ALHEMIČARA. PREMA NJIMA, ONAJ KOME BI POŠLO ZA RUKOM DA PRAVILNO PROTUMAČI SIMBOLIKU, DOŠAO BI DO KAMENA MUDROSTI.
NATPIS JE NASTAO KADA I KATEDRALA, TO JEST POVODOM POVRATKA TEMPLARA IZ SVETE ZEMLJE. TO BI MOGLA BITI SLUČAJNA PODUDARNOST, ALI...
ŠTO MU GROMOVA!
MOŽDA SAM POLUDEO, JAVA, ALI VERUJEM DA SMO NAŠLI REŠENJE!

HM ...OVO JE MAPA NAĐENA KOD NESREĆNOG RUDA.
POGLEDAJ RASPORED GRADOVA, JAVA...
...I UPOREDI GA SA LAVIRINTOM.
POTPUNO JE ISTI... **SANS** U SREDINI, A ŠARTR, BURŽ, LANGR I REMS NA UGLOVIMA. VEZLEJ JE DOLE, PARIZ GORE.
REIMS
PARIGI
CHARTRES
SENS
VEZELAY
BOURGES
TO ŠTO JE LAVIRINT OKRENUT **SPOLJNOJ** UMESTO **UNUTRAŠNJOJ** STRANI MOGLO BI ZNAČITI DA SE KAMEN NALAZI **VAN** KATEDRALE.
U REDU, HAJDEMO! UBRZO ĆE POČETI ZABAVA!

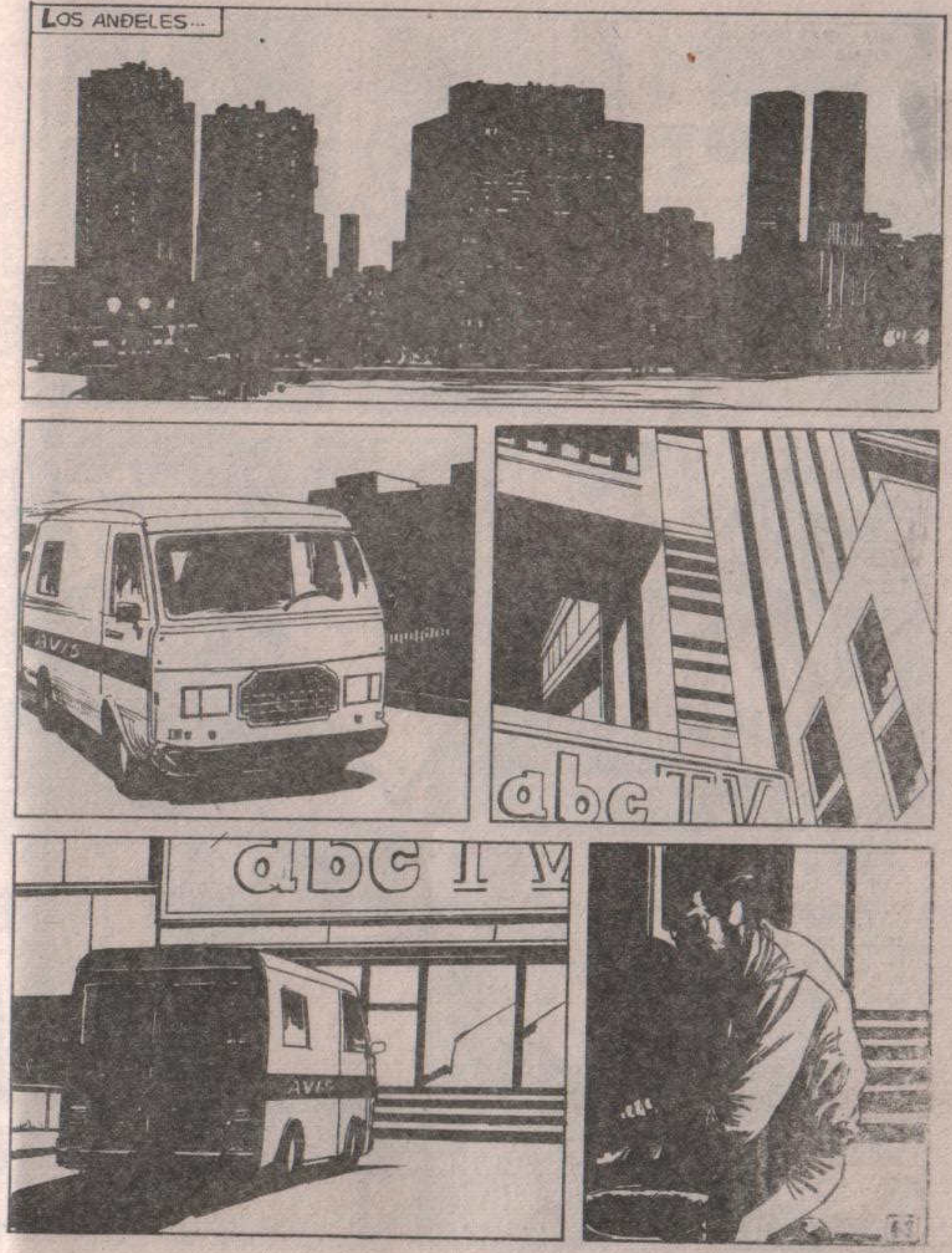
LOS ANĐELES...
AVIS
abc TV
abc TV
AVIS

TV
KUDA, PRIJATELJU?
ODRŽAVANJE.
TV
MOLIM VAŠA DOKUMENTA.
IMAM PROPUSNICU.
AH, VI STE SLUŽBENIK! SAMO TRENUTAK...
DŽONI EPLS ČISTO

ODLIČNO! PUT ZNATE, ZAR NE?
DAKAKO.
OPROSTITE ŠTO GNJAVIM, ALI DOBILI SMO NALOG ZA POSEBNO STROGU KONTROLU. VEROVATNO VAM JE JASNO ZBOG ČEGA.
DA, SVAKAKO.
BUDALA!
MISLI DA BI GENIJA POPUT TOMA RUSTERA MOGLA ZAUSTAVITI OBIČNA ELEKTRONSKA KONTROLA.
HM... DOVOLJNO ĆE BITI DA UBACIM KARTICU NE VEĆU OD DVA TELEFONSKA IMENIKA, A ZATIM ĆU SVE OSTALO MOĆI DA UČINIM U SVOJOJ LABORATORIJI.
ZZZZZ

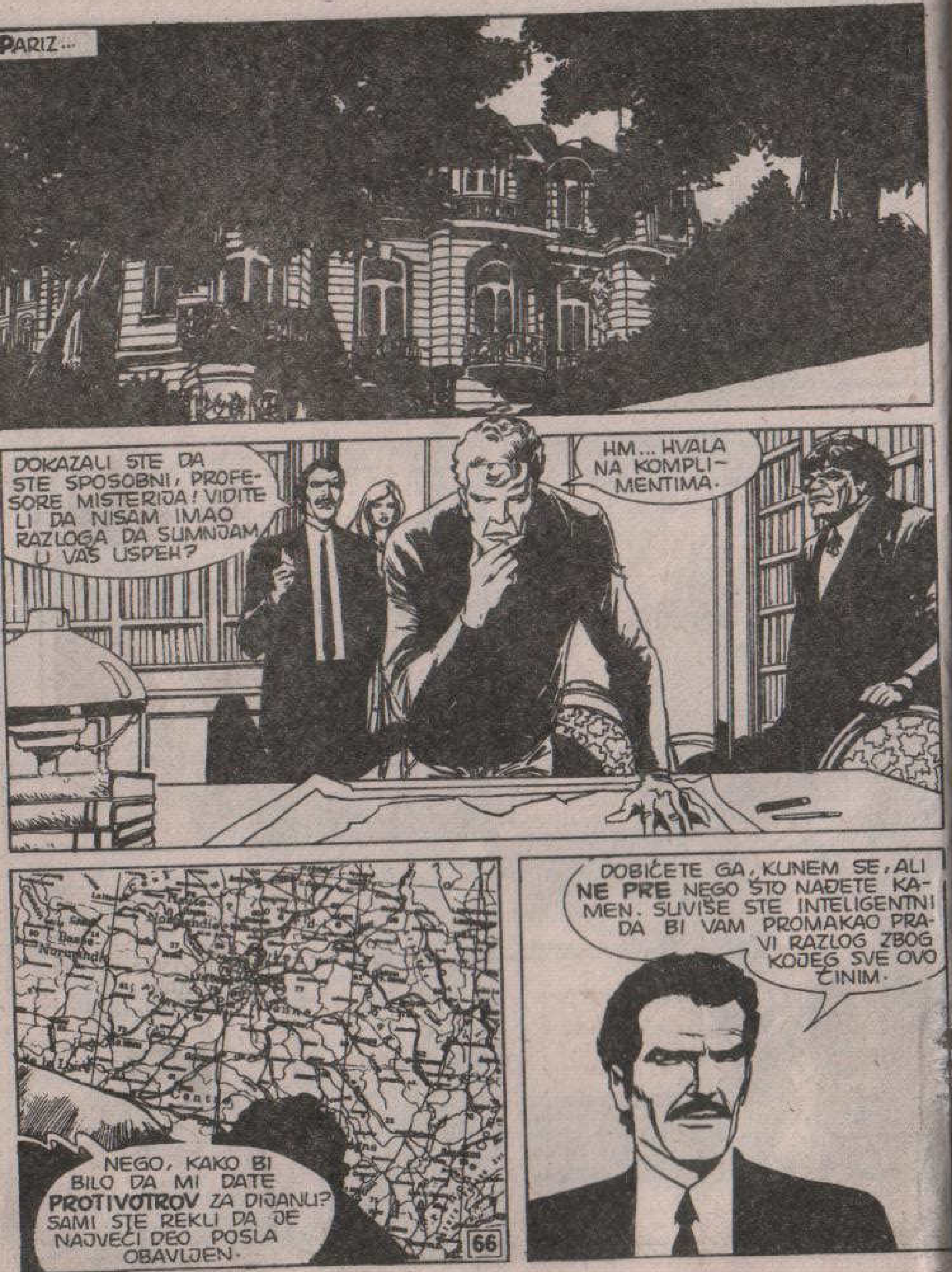

PARIZ...
DOKAZALI STE DA STE SPOSOBNI, PROFESORE MISTERIJA! VIDITE LI DA NISAM IMAO RAZLOGA DA SUMNJAM U VAŠ USPEH?
HM... HVALA NA KOMPLIMENTIMA.
NEGO, KAKO BI BILO DA MI DATE PROTIVOTROV ZA DIJANU? SAMI STE REKLI DA JE NAJVEĆI DEO POSLA OBAVLJEN.
DOBIĆETE GA, KUNEM SE, ALI NE PRE NEGO ŠTO NAĐETE KAMEN. SUVIŠE STE INTELIGENTNI DA BI VAM PROMAKAO PRAVI RAZLOG ZBOG KOJEG SVE OVO ČINIM.

KADA GA OTKRIJETE, ČAK I UKOLIKO ME BUDETE PRIJAVILI, NIKO MI NIŠTA NEĆE MOĆI. ALI, PRE TOGA...
...PRE TOGA ČAK I SVETLOST ISLAMA MORA POŠTOVATI ZAKONE.
TAČNO. PRAVO VARVARSTVO, ZAR NE? U SVAKOM SLUČAJU, GOSPOĐICA DIJANA MOŽE POTVRDITI DA JOJ OTROV NE STVARA NIKAKVE SMETNJE.
PA, SASVIM SE DOBRO OSEĆAM... KAO POTPUNO ZDRAV OSUĐENIK NA SMRT PRED POGUBLJENJE.
GLAVU GORE! BIĆETE BOGATO NAGRAĐENI ZA ONO ŠTO STE PRETRPELI. A SADA DOĐITE, MARTI... POGLEDAĆEMO MAPE.
ZNAŠ ŠTA, JAVA? IMAM UTISAK DA ODUŠEVLJENJE ZBOG OTKRIĆA POČINJE DA POTISKUJE SVE OSTALO. MARTI JE, OČIGLEDNO, UZBUĐEN.

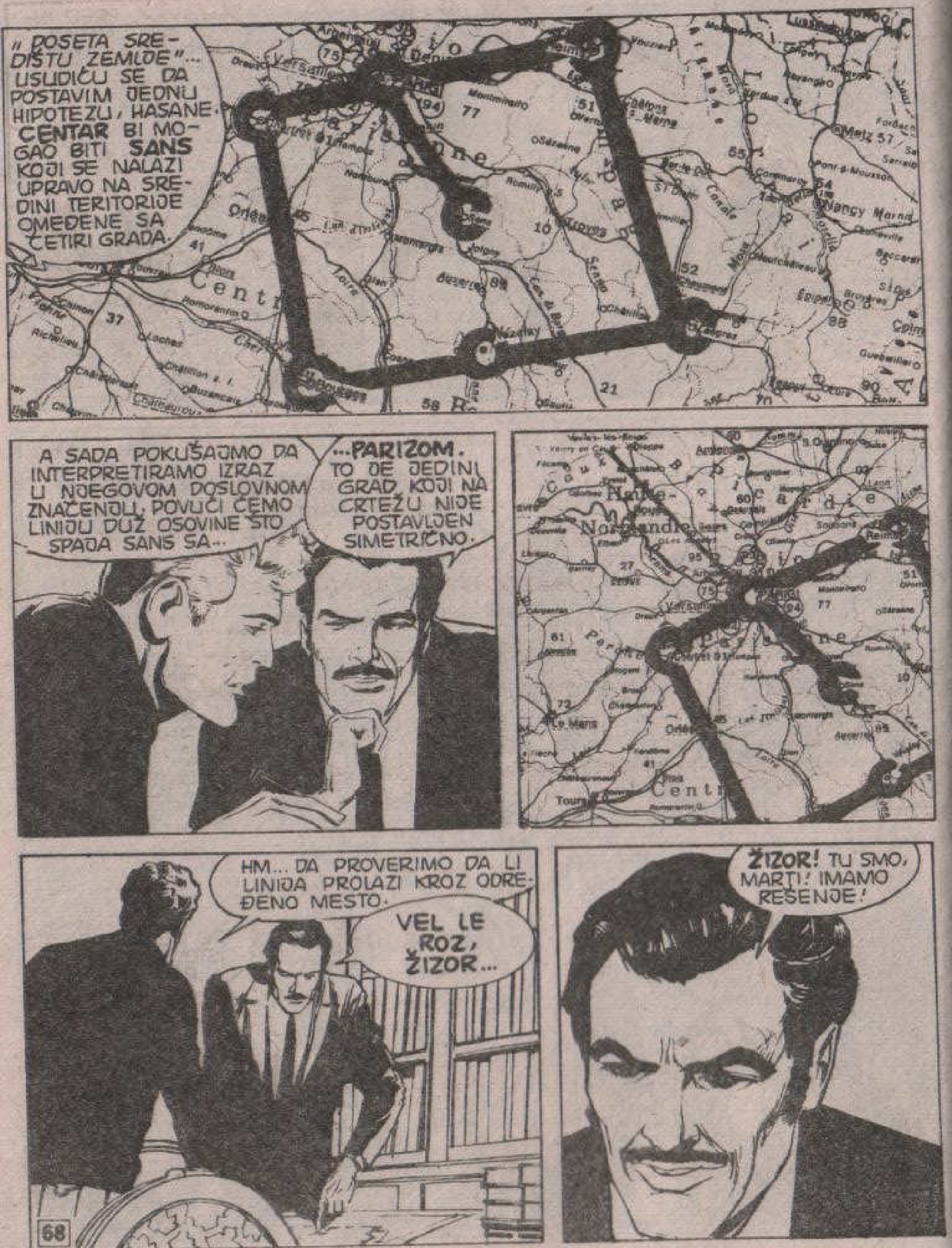
„POSETA SREDIŠTU ZEMLJE"... USUDIĆU SE DA POSTAVIM JEDNU HIPOTEZU, HASANE. CENTAR BI MOGAO BITI SANS KOJI SE NALAZI UPRAVO NA SREDINI TERITORIJE OMEĐENE SA ČETIRI GRADA.
A SADA POKUŠAJMO DA INTERPRETIRAMO IZRAZ U NJEGOVOM DOSLOVNOM ZNAČENJU, POVUĆI ĆEMO LINIJU DUŽ OSOVINE ŠTO SPAJA SANS SA...
...PARIZOM. TO JE JEDINI GRAD KOJI NA CRTEŽU NIJE POSTAVLJEN SIMETRIČNO.
HM... DA PROVERIMO DA LI LINIJA PROLAZI KROZ ODREĐENO MESTO.
VEL LE ROZ, ŽIZOR...
ŽIZOR! TU SMO, MARTI! IMAMO REŠENJE!

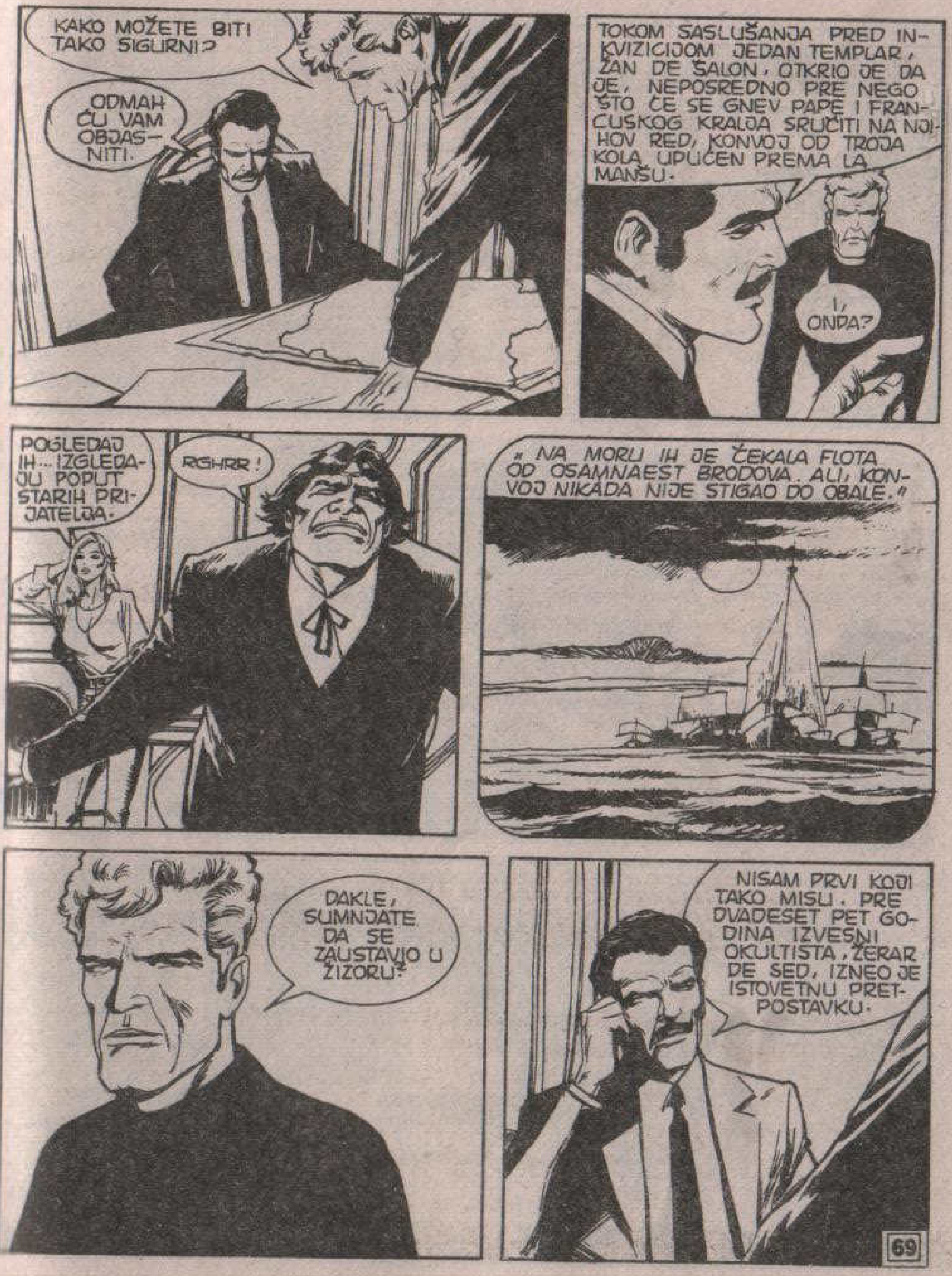
KAKO MOŽETE BITI TAKO SIGURNI?
ODMAH ĆU VAM OBJASNITI.
TOKOM SASLUŠANJA PRED INKVIZICIJOM JEDAN TEMPLAR, ŽAN DE ŠALON, OTKRIO JE DA JE, NEPOSREDNO PRE NEGO ŠTO ĆE SE GNEV PAPE I FRANCUSKOG KRALJA SRUČITI NA NJIHOV RED, KONVOJ OD TROJA KOLA UPUĆEN PREMA LA MANŠU.
I, ONDA?
POGLEDAJ IH... IZGLEDAJU POPUT STARIH PRIJATELJA.
RGHRR!
„NA MORU IH JE ČEKALA FLOTA OD OSAMNAEST BRODOVA. ALI, KONVOJ NIKADA NIJE STIGAO DO OBALE."
DAKLE, SUMNJATE DA SE ZAUSTAVIO U ŽIZORU?
NISAM PRVI KOJI TAKO MISLI. PRE DVADESET PET GODINA IZVESNI OKULTISTA, ŽERAR DE SED, IZNEO JE ISTOVETNU PRETPOSTAVKU.

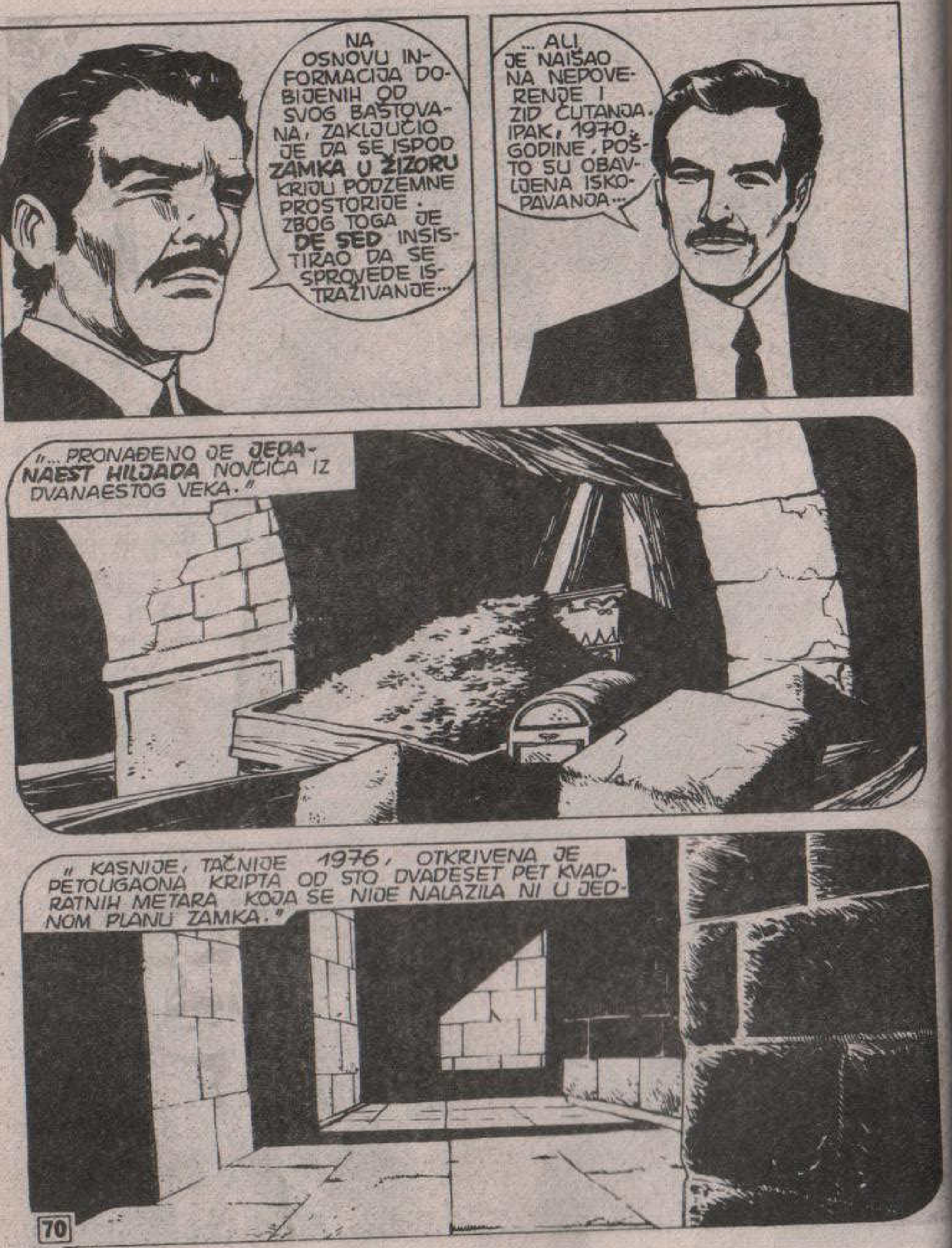
NA OSNOVU INFORMACIJA DOBIJENIH OD SVOG BAŠTOVANA, ZAKLJUČIO JE DA SE ISPOD **ZAMKA U ŽIZORU** KRIJU PODZEMNE PROSTORIJE. ZBOG TOGA JE **DE SED** INSISTIRAO DA SE SPROVEDE ISTRAŽIVANJE...
...ALI JE NAIŠAO NA NEPOVERENJE I ZID ĆUTANJA. IPAK, 1970. GODINE, POŠTO SU OBAVLJENA ISKOPAVANJA...
„...PRONAĐENO JE **JEDANAEST HILJADA** NOVČIĆA IZ DVANAESTOG VEKA."
„KASNIJE, TAČNIJE 1976, OTKRIVENA JE PETOUGAONA KRIPTA OD STO DVADESET PET KVADRATNIH METARA KOJA SE NIJE NALAZILA NI U JEDNOM PLANU ZAMKA."

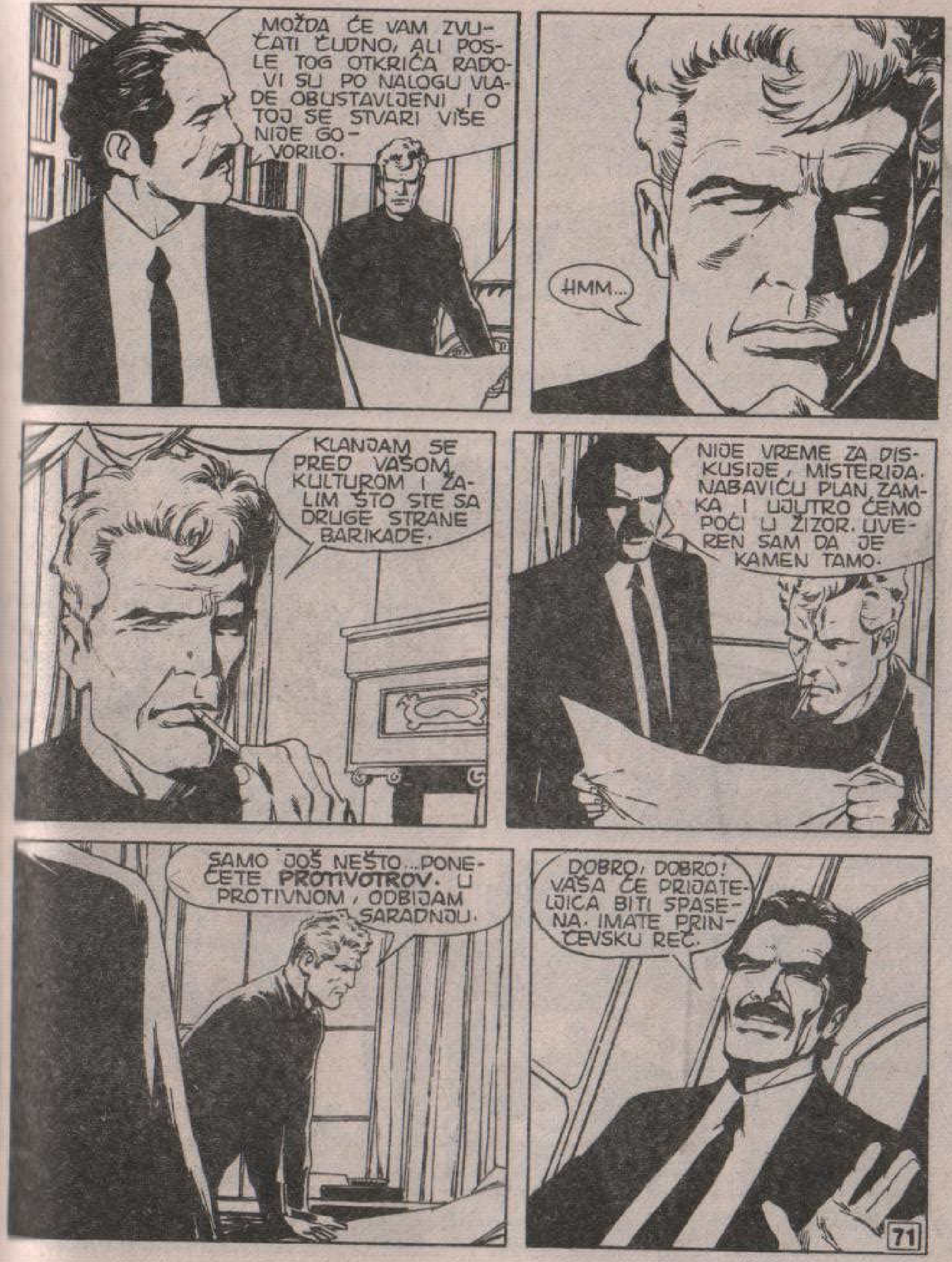
MOŽDA ĆE VAM ZVUČATI ČUDNO, ALI POSLE TOG OTKRIĆA RADOVI SU PO NALOGU VLADE OBUSTAVLJENI I O TOJ SE STVARI VIŠE NIJE GOVORILO.
HMM...
KLANJAM SE PRED VAŠOM KULTUROM I ŽALIM ŠTO STE SA DRUGE STRANE BARIKADE.
NIJE VREME ZA DISKUSIJE, MISTERIJA. NABAVIĆU PLAN ZAMKA I UJUTRO ĆEMO POĆI U ŽIZOR. UVEREN SAM DA JE KAMEN TAMO.
SAMO JOŠ NEŠTO... PONEĆETE **PROTIVOTROV**. U PROTIVNOM, ODBIJAM SARADNJU.
DOBRO, DOBRO! VAŠA ĆE PRIJATELJICA BITI SPASENA. IMATE PRINČEVSKU REČ.

LOS ANĐELES, NEKOLIKO SATI KASNIJE...
PODEŠEN JE. POČINJE PRVA PROBA...
...A OVO ĆE BITI TEK UVOD.
PAKAO

U PUEBLO BONITU...
NEEE!
NEEE!
MOLITE SE! MOLITE SE, BRAĆO! ZLO KREĆE NA NAS!
VELIKO TROJSTVO JE PROTIV NAS! POVEŽIMO SE SA OSTALOM BRAĆOM...
...U STOUNHENDŽU...

...U HRAMU ZLATNOG LOTOSA...
...U GIZI...
...PO FRANCUSKIM KATEDRALAMA...
...U CELOM SVETU! NEKA SE NAŠI GLASOVI DIGNU KAO JEDAN DA BI POBEDILI SNAGE ZLA!

ZAPADNA OBALA. DESET HILJADA PORODICA PRATE ISTI PROGRAM...
ŠTA TI JE?
JA... NE...
VRTI MI SE U GLAVI... NEŠTO MI ULAZI U MOZAK...
FRENK! JE LI TI ZLO?
KLIK

BANG!
BANG!
BANG!
BANG!
NE, SASVIM MI JE DOBRO!
ISTOVREMENO...
AHHHHHH
NEE!

A SADA JE DOSTA.
PUSTIO SAM NAJSLABIJI SIGNAL KOJI JE UTICAO SAMO NA NAJOSETLJIVIJE.
POKRENUO JE NAJANIMALNIJU STRANU NJIHOVE PRIRODE... SVE NAJSKRIVENIJE, USPAVANE ŽELJE.
PRE NEGO ŠTO NAPADNEM, TREBA DA ZAVLADA PANIKA. HOĆU DA POSLEDNJE TRENUTKE LUCIDNOSTI PROŽIVE ZASTRAŠENI!
A TADA ĆE U OVOJ PROKLETOJ ZEMLJI NASTATI PAKAO!

PARIZ, SLEDEĆEG JUTRA...
AUBERGE DE LA BONNE FRANQUETTE
CAFE RESTAURANT
ZVUK RADIO-BUDILNIKA TRGAO JE DETEKTIVA NEMOGUĆEG IZ NIMALO SPOKOJNOG SNA...
BIP
BIP
BIP
AUMM...
NAJNOVIJE VESTI. TAJANSTVENA EPIDEMIJA LUDILA NA ZAPADNOJ OBALI SJEDINJENIH DRŽAVA...
...TALAS SAMOUBISTAVA I UBISTAVA U OKOLINI LOS ANĐELESA. DOSAD JE STRADALO VIŠE OD DVE HILJADE LJUDI...
...ALI ĆE BROJ ŽRTAVA SIGURNO BITI DALEKO VEĆI. PROŠLO JE TEK NEKOLIKO ČASOVA OTKAKO JE IZNENADA NASTUPILO LUDILO...
STO MU GROMOVA!

VLASTI JOŠ NISU IZDALE ZVANIČNO SAOPŠTENJE I NIKO NIJE IZNEO PRETPOSTAVKU ŠTA BI MOGAO BITI UZROČNIK OVOG IZNENADNOG POREMEĆAJA. PRISTALICE EZOTERIČNE FILOZOFIJE TVRDE DA SE RADI O DELOVANJU TROJSTVA, KONFIGURACIJE ZVEZDA O KOJOJ JE OVIH DANA ŠTAMPA ČESTO PISALA.
TALAS LUDILA... STO MU GROMOVA! A AKO...
...AKO JE LUDAK O KOME MI JE TREVIS GOVORIO REŠIO DA IZVEDE AKCIJU U VELIKOM STILU!
NE, NE VERUJEM. NA ŽALOST, TRENUTNO NISAM U MOGUĆNOSTI DA O TOME RAZMIŠLJAM.
JEDINO DO ČEGA MI JE STALO JESTE DIJANIN ŽIVOT I CRNI KAMEN PROKLETOG HASANA SABAHA.

ŽIZOR, OKRUG ER...
ŽIVOPISNI GRADIĆ NALAZI SE ŠEZDESETAK KILOMETARA OD PARIZA I DO NJEGA SE STIŽE AUTO-PUTEM D 915...
ZAMAK NA BREŽULJKU DOMINIRA OKOLINOM...
PODIGNUT 1097. GODINE, STALNO JE DOGRAĐIVAN I POJAČAN SA DVANAEST KULA I POLUKRUŽNIM ODBRAMBENIM ZIDOM...

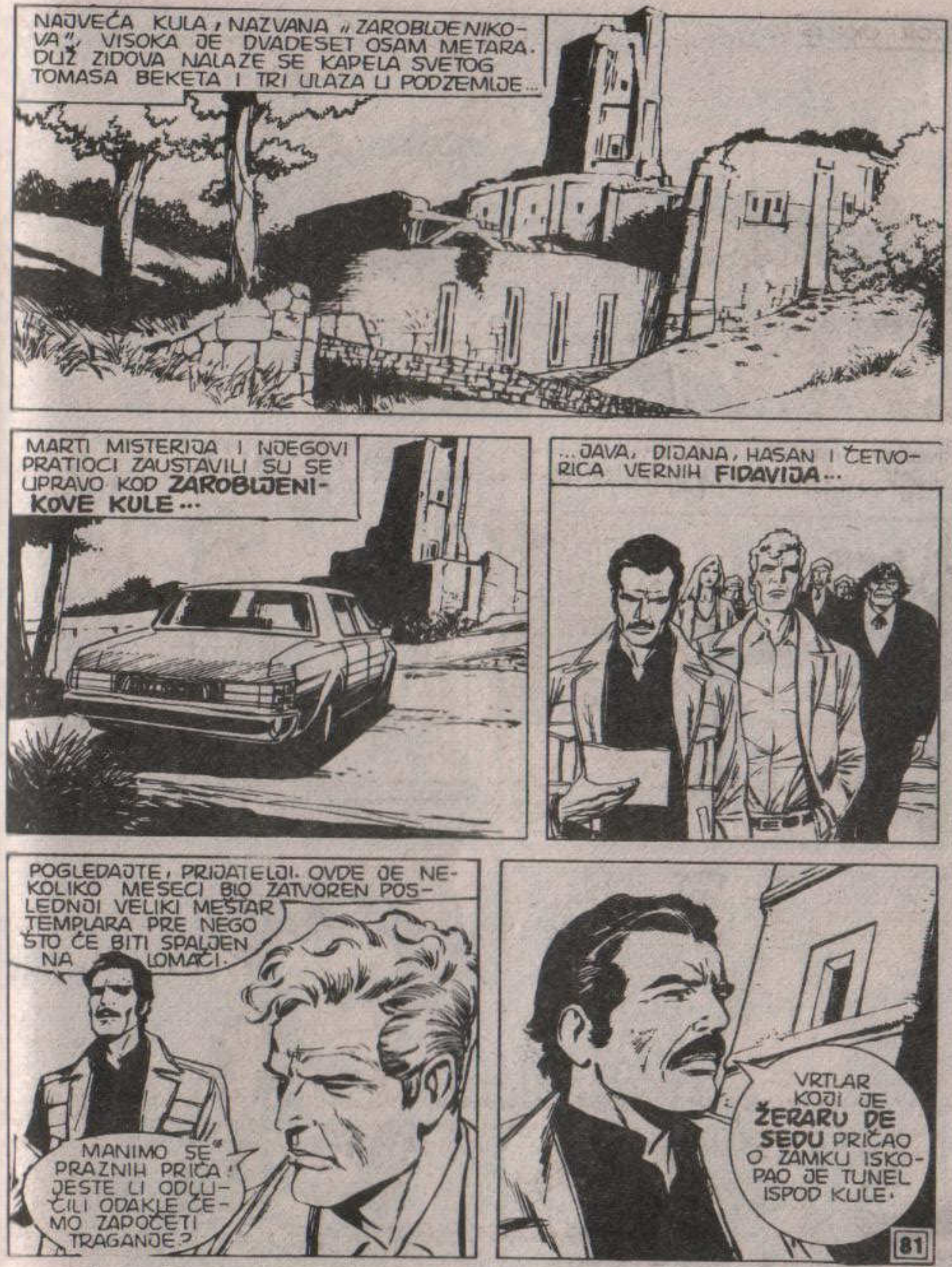
NAJVEĆA KULA, NAZVANA „ZAROBLJENIKOVA", VISOKA JE DVADESET OSAM METARA. DUŽ ZIDOVA NALAZE SE KAPELA SVETOG TOMASA BEKETA I TRI ULAZA U PODZEMLJE...
MARTI MISTERIJA I NJEGOVI PRATIOCI ZAUSTAVILI SU SE UPRAVO KOD **ZAROBLJENIKOVE KULE**...
...JAVA, DIJANA, HASAN I ČETVORICA VERNIH **FIDAVIJA**...
POGLEDAJTE, PRIJATELJI. OVDE JE NEKOLIKO MESECI BIO ZATVOREN POSLEDNJI VELIKI MEŠTAR TEMPLARA PRE NEGO ŠTO ĆE BITI SPALJEN NA LOMAČI.
MANIMO SE PRAZNIH PRIČA! JESTE LI ODLUČILI ODAKLE ĆEMO ZAPOČETI TRAGANJE?
VRTLAR KOJI JE **ŽERARU DE SEDU** PRIČAO O ZAMKU ISKOPAO JE TUNEL ISPOD KULE.

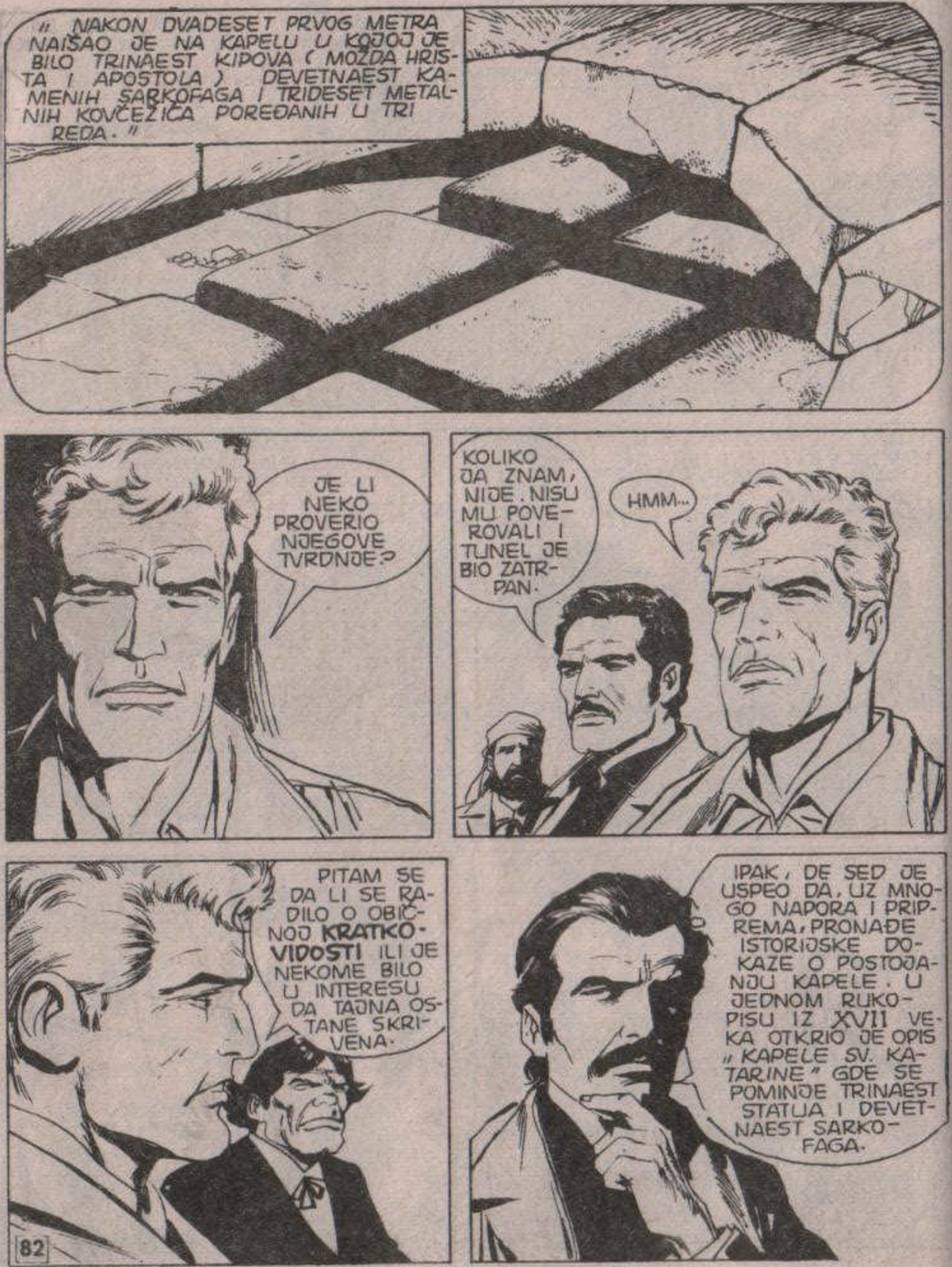
„NAKON DVADESET PRVOG METRA NAIŠAO JE NA KAPELU U KOJOJ JE BILO TRINAEST KIPOVA (MOŽDA HRISTA I APOSTOLA) DEVETNAEST KAMENIH SARKOFAGA I TRIDESET METALNIH KOVČEŽIĆA POREĐANIH U TRI REDA."
JE LI NEKO PROVERIO NJEGOVE TVRDNJE?
KOLIKO JA ZNAM, NIJE. NISU MU POVEROVALI I TUNEL JE BIO ZATRPAN.
HMM...
PITAM SE DA LI SE RADILO O OBIČNOJ KRATKOVIDOSTI ILI JE NEKOME BILO U INTERESU DA TAJNA OSTANE SKRIVENA.
IPAK, DE SED JE USPEO DA, UZ MNOGO NAPORA I PRIPREMA, PRONAĐE ISTORIJSKE DOKAZE O POSTOJANJU KAPELE. U JEDNOM RUKOPISU IZ XVII VEKA OTKRIO JE OPIS „KAPELE SV. KATARINE" GDE SE POMINJE TRINAEST STATUA I DEVETNAEST SARKOFAGA.

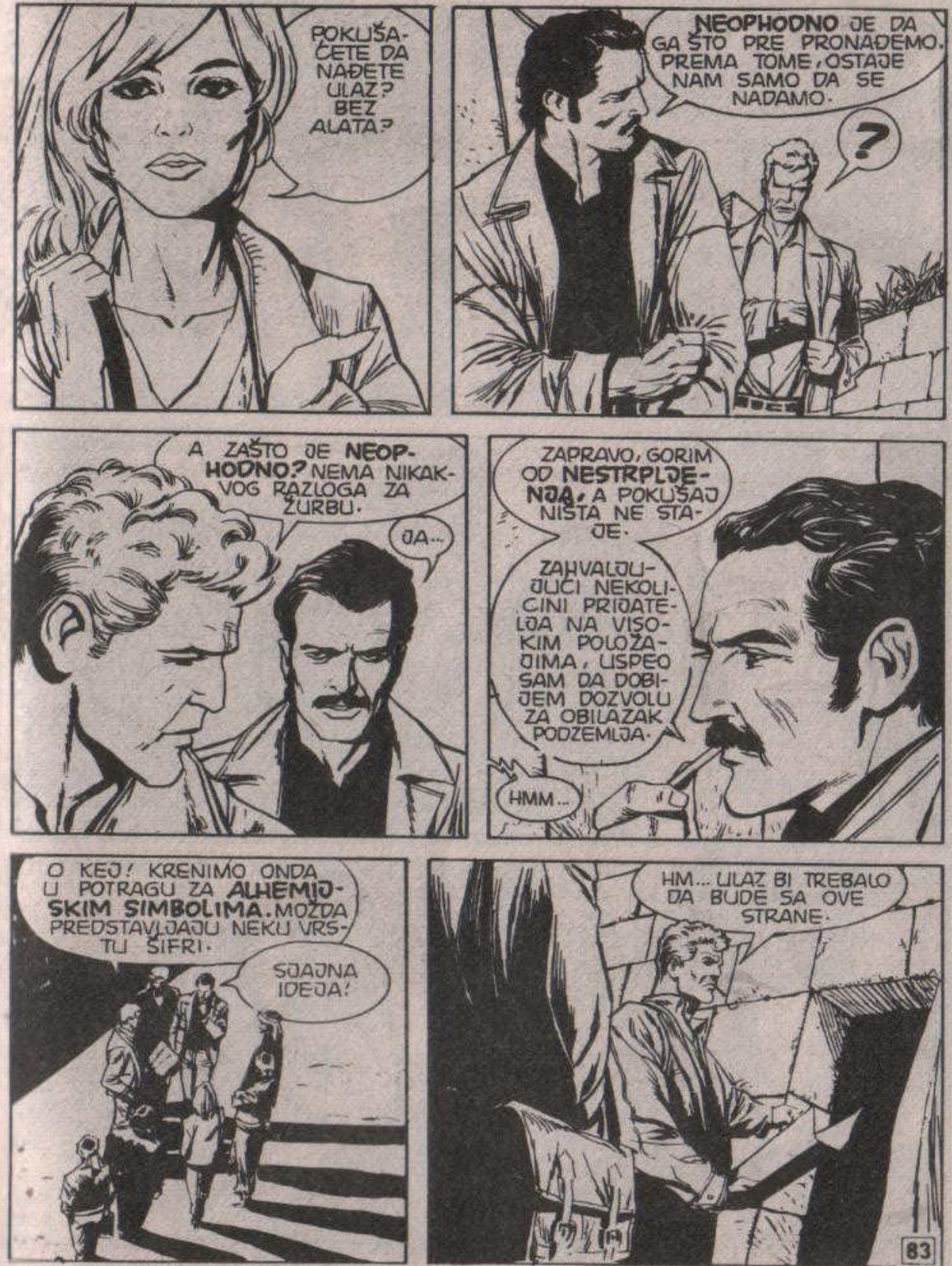
POKUŠAĆETE DA NAĐETE ULAZ? BEZ ALATA?
NEOPHODNO JE DA GA ŠTO PRE PRONAĐEMO. PREMA TOME, OSTAJE NAM SAMO DA SE NADAMO.
?
A ZAŠTO JE NEOPHODNO? NEMA NIKAKVOG RAZLOGA ZA ŽURBU.
JA...
ZAPRAVO, GORIM OD NESTRPLJENJA, A POKUŠAJ NIŠTA NE STAJE.
ZAHVALJUJUĆI NEKOLICINI PRIJATELJA NA VISOKIM POLOŽAJIMA, USPEO SAM DA DOBIJEM DOZVOLU ZA OBILAZAK PODZEMLJA.
HMM...
O KEJ! KRENIMO ONDA U POTRAGU ZA ALHEMIJSKIM SIMBOLIMA. MOŽDA PREDSTAVLJAJU NEKU VRSTU ŠIFRI.
SJAJNA IDEJA!
HM... ULAZ BI TREBALO DA BUDE SA OVE STRANE.

DOK SU SILAZILI U MRAČNO PODZEMLJE ...
... NEKO IH JE POSMATRAO SKRIVEN MEĐU RUŠEVINAMA ...
ISTOVREMENO U OBLIŽNJEM ŠARTRU ...

... U STOUNHENDŽU ...
... I PREKOOKEANSKOM PUEBLO BONITU ...
... HILJADE OSOBA SU ĆUTKE NEŠTO IŠČEKIVALE ...
MOLITE SE... MOLITE SE!

NASTUPA IZUZETNO OSETLJIV TRENUTAK... SNAGE SE ODMERAVAJU.
DOVOLJAN JE SAMO ČASAK OKLEVANJA, SITNICA, PA DA PONOVO UTONEMO U HAOS!
MOLITE SE U TIŠINI, BRAĆO. NE SMEMO NARUŠITI SPOKOJSTVO!
MORAMO IM STAVITI NA RASPOLAGANJE NAŠU INTUICIJU...
... A MISLI NAM MORAJU BITI U SAVRŠENOM SKLADU, POPUT MUZIČKE SKALE...
...POPUT SEDAM ZNAKOVA NEBESKIH KUGLI!

DAJTE MI MAPU, MARTI.
IZVOLITE. ŠTA TRAŽITE?
OVDE BI TREBALO DA SE NALAZE RUŠEVINE JEDNE KAPELE... NARAVNO, NE ONE SVETE KATARINE.
SLEDITE ME.

SKVI! SKVI!
HMM... AKO NE STRADAM OD OTROVA, UMREĆU OD STRAHA, OVDE POD ZEMLJOM.
USPELI SMO, MISTERIJA! POGLEDAJTE!
ALHEMIJSKI SIMBOLI... ISTI KAO U GOTSKIM KATEDRALAMA. MAGARAC KOJI SVIRA NA HARFI...
...ALHEMIČAR ŠTO ŠTITI ATANORA...
...CRTEŽ U BELOM, CRNOM I CRVENOM, TAKOZVANIM „BOJAMA VELIKOG DELA".

A TU SU I OSTALI... BAFOMET... KOSMIČKI ČOVEK...
...LAVIRINT...
ISTI JE KAO ONAJ U SANSU. MISLIM DA SMO ZAISTA STIGLI NA CILJ.
OVAJ BUNAR... TIPIČAN JE ZA GOTSKE KATEDRALE. OBIČNO IM JE VISINA BILA ISTA KAO DUBINA PODZEMNE VODE, TAKO DA SU PREDSTAVLJALI NEKU VRSTU „REZONANTNE KUTIJE", IZMEĐU NEBA I ZEMLJE...
...TIP DŽINOVSKOG MUZIČKOG INSTRUMENTA.

PEVAJTE! NEKA VAM SE GLASOVI DIŽU DO NEBA!
MAGARAC KOJI SVIRA NA HARFI, NEZNALICA ŠTO TRAŽI ZVUČNI SKLAD?
JESTE LI I VI ČULI MUZIKU?
MUZIKU?
HMGRR?..

VEROVATNO MI SE UČINILO.
SEDAM SIMBOLA, KAO SEDAM MUZIČKIH NOTA, KAO SEDAM NEBESKIH SFERA...
PITAGORINA PROPORCIJA...
POTPUNO ZANESEN, DETEKTIV NEMOGUĆEG JE POČEO DA KUCKA PO NACRTANIM ZNACIMA...
... A DREVNOM KAPELOM, OSVETLJENOM ELEKTRIČNIM BATERIJAMA ODJEKNULA JE JASNA MELODIJA...

BIJALI OD SVODA I SUPLJINE IZ
ZDENCA...
OPIPLJIVI...
ZATIM...
TLAK
STO MU GROMOVA!
!

BRAVO, MARTI! ČESTITAM!
SIĐIMO... SIĐIMO!
NE.
ISTINA JE DA STE ME PRETEKLI, ALI VAS JE DVOJICA, A JA SAM SAM.

ORLI!
UPRAVO TAKO. A SADA ME ZA TRENUTAK IZVINI, DRAGI KOLEGA.
ZZAP!
ZZAP!
ZZAP!
ZZAP!

OOOH!
PRODUŽITE! JA ĆU SE POBRINUTI ZA NJEGA!
THUD
URADITE ONO ŠTO TREBA!
A ŠTA JE TO I ZBOG ČEGA?
KREĆITE!
HAJDE, POSLUŠAJMO GA.

MARTI MISTERIJA VAM ZAKAZUJE SASTANAK ZA MESEC DANA U EPIZODI

KRISTOFEROVO SRCE

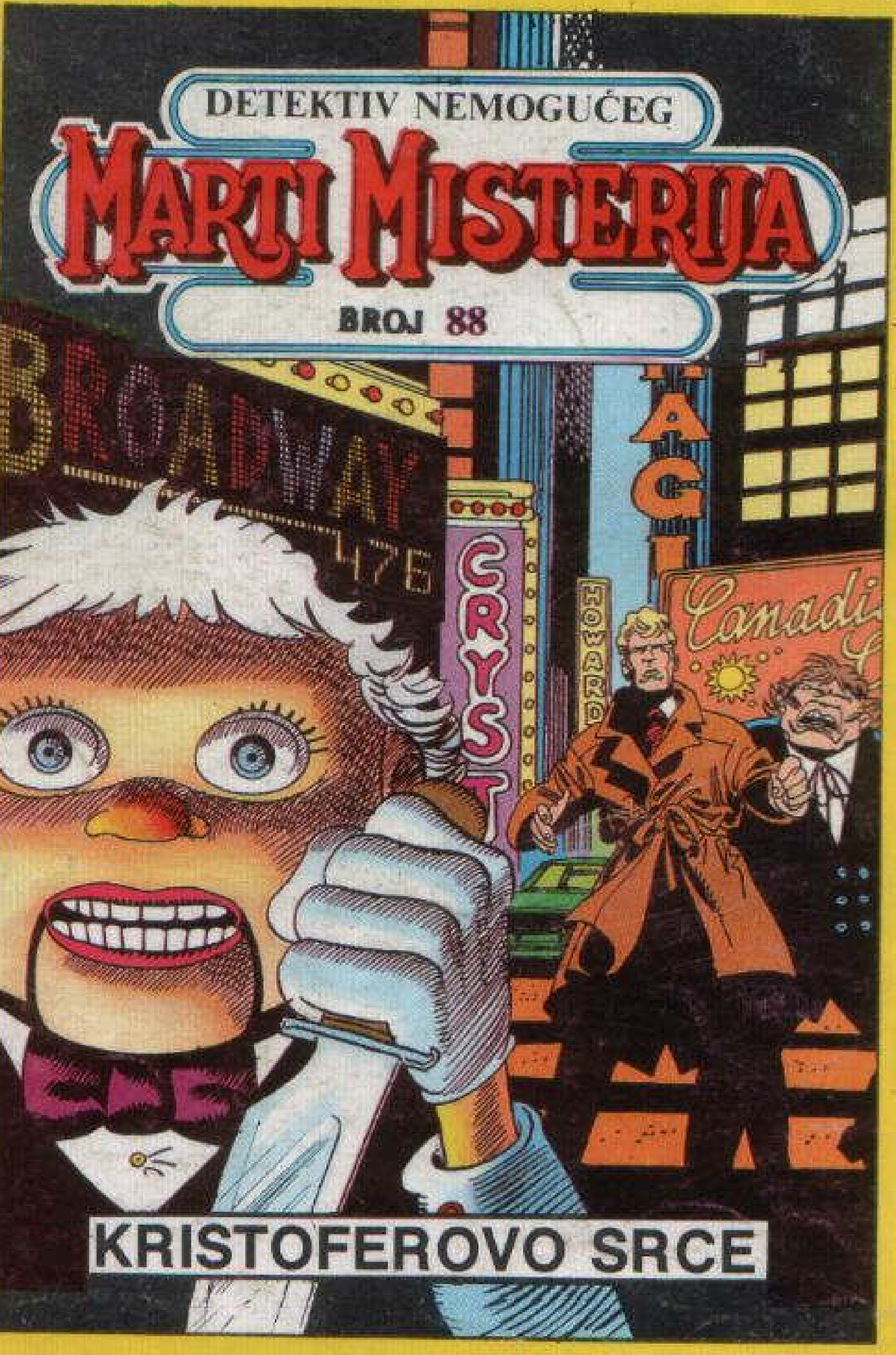

Monika je bila devojčica poput hiljade drugih. . . sa svojim prijateljima, ljubavima, svojim svetom. Ali, iznenada se na zastrašujući način sve izmenilo, jer je srela. . . Kristofera! Nemojte propustiti sledeću epizodu

MARTIJA MISTERIJE

KRISTOFEROVO SRCE

YU ISSN 0353-1260

9 770353 126078